



RUA 05, QUADRA 03, LOTE 11-A, CONJUNTO POUSO ALTO - PIRACANJUBA-GO - CEP: 75.640-000



PLANTA DE SITUAÇÃO
ESC.: 1/750

QUADRO DE ABERTURAS

PORTAS E PORTÕES						
QUANTIDADE	CÓDIGO	LARGURA (m)	ALTURA (m)	ÁREA (m²)	SOLERA (mm)	MATERIAL / FUNCIONAMENTO
17	P1	0,80	2,10	1,68	0,80x0,15	MADREIRA / GIRO 1 FOLHA
02	P2	0,90	2,10	1,89	0,90x0,15	MADREIRA / GIRO 1 FOLHA
01	P3	0,90	2,10	1,89	0,90x0,15	METÁLICA / GIRO 1 FOLHA
01	P4	3,15	2,10	6,62	3,15x0,15	ALUMÍNIO / VÍDRO / 4 FOLHAS DE CORRER
01	P5	0,80	0,80	0,64	0,80x0,15	ALUMÍNIO / VÍDRO / GIRO 1 FOLHA
01	P6	0,90	2,10	1,89	0,90x0,15	METÁLICA / GIRO 1 FOLHA
01	P7	3,00	2,50	7,50	3,00x0,15	METÁLICA / CORRER

JANELAS						
QUANTIDADE	CÓDIGO	LARGURA (m)	ALTURA (m)	ÁREA (m²)	RETORIL (mm)	MATERIAL / FUNCIONAMENTO
06	J1	0,60	0,50	0,30	1,50	ALUMÍNIO / VÍDRO / MÍNIMO AR
01	J2	1,00	1,10	1,10	1,00	ALUMÍNIO / VÍDRO / 1 FOLHA LIBRE
09	J3	1,50	1,10	1,65	1,00	ALUMÍNIO / VÍDRO / 1 FOLHA LIBRE

OBS.: Definir acabamento das ferragens (maçanetas e dobradiças). Conferir medidas na obra.

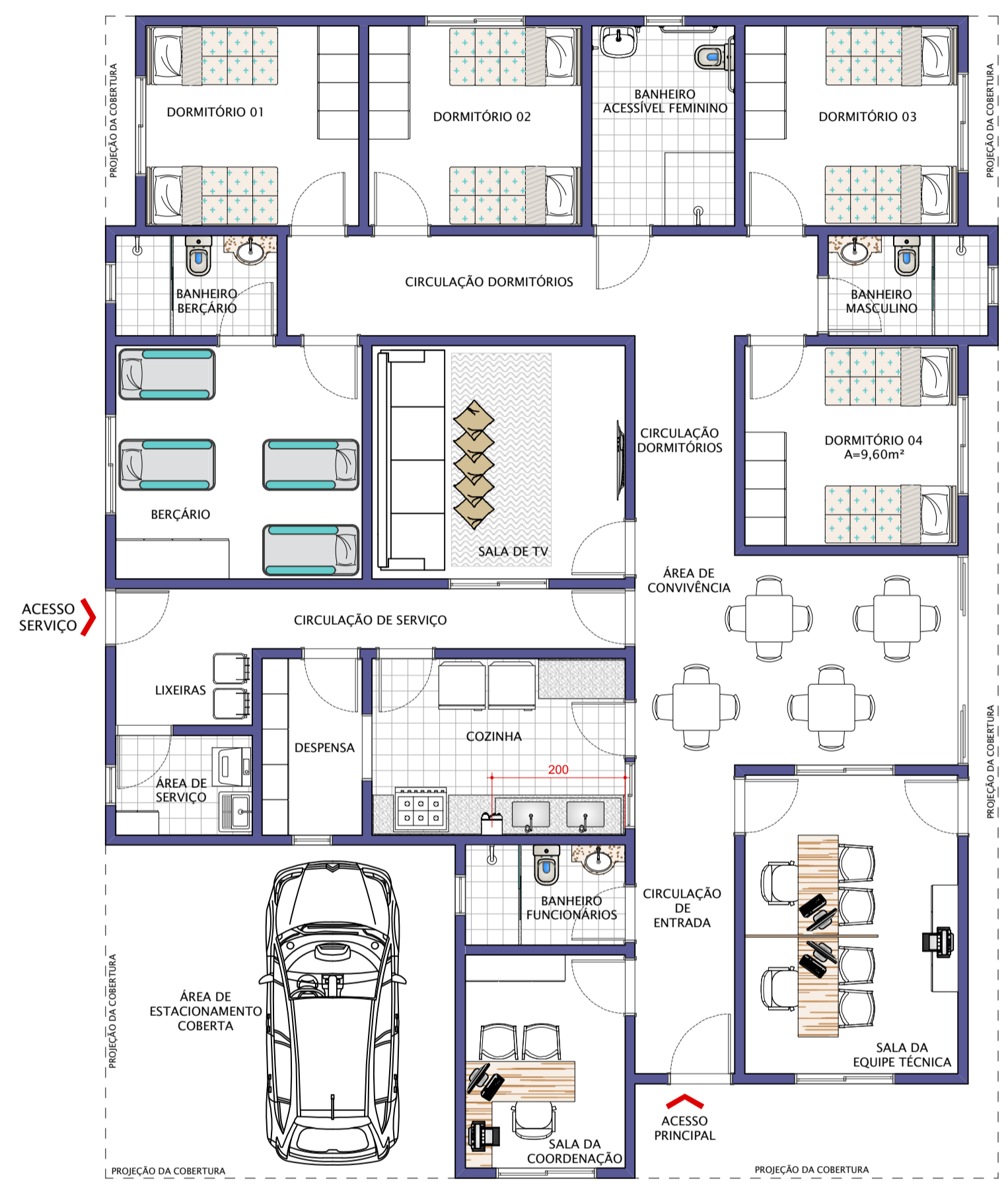

LAYOUT
ESC.: 1/75

QUADRO DE ESPECIFICAÇÕES

LEGENDA	MATERIAL
1	PORCELANATO 60X60CM, INTERNO
2	PORCELANATO 60X60CM, INTERNO - ÁREAS MOLHADAS
3	PORCELANATO 60X60CM, EXTERNO
PAVIMENTO	PINTURA PVA, BRANCO NEVE
REVESTIMENTO	REVESTIMENTO CERÂMICO - ÁREAS MOLHADAS
TEXTURA	TEXTURA EM FACHADA
TETO	LAJE COM APLICAÇÃO DE GESSO CORRIDO E PINTURA PVA, BRANCO NEVE

QUADRO DE ÁREAS

ÁREA DO PAV. TERREJO	192,05m²
ÁREA TOTAL CONSTRUÍDO	192,05m²
ÁREA PERMEÁVEL - COBERTURA VEGETAL	116,04m² - 63,18%
TAXA DE OCUPAÇÃO	192,05m² - 36,82%
ÁREA DO TERREJO	521,54m²

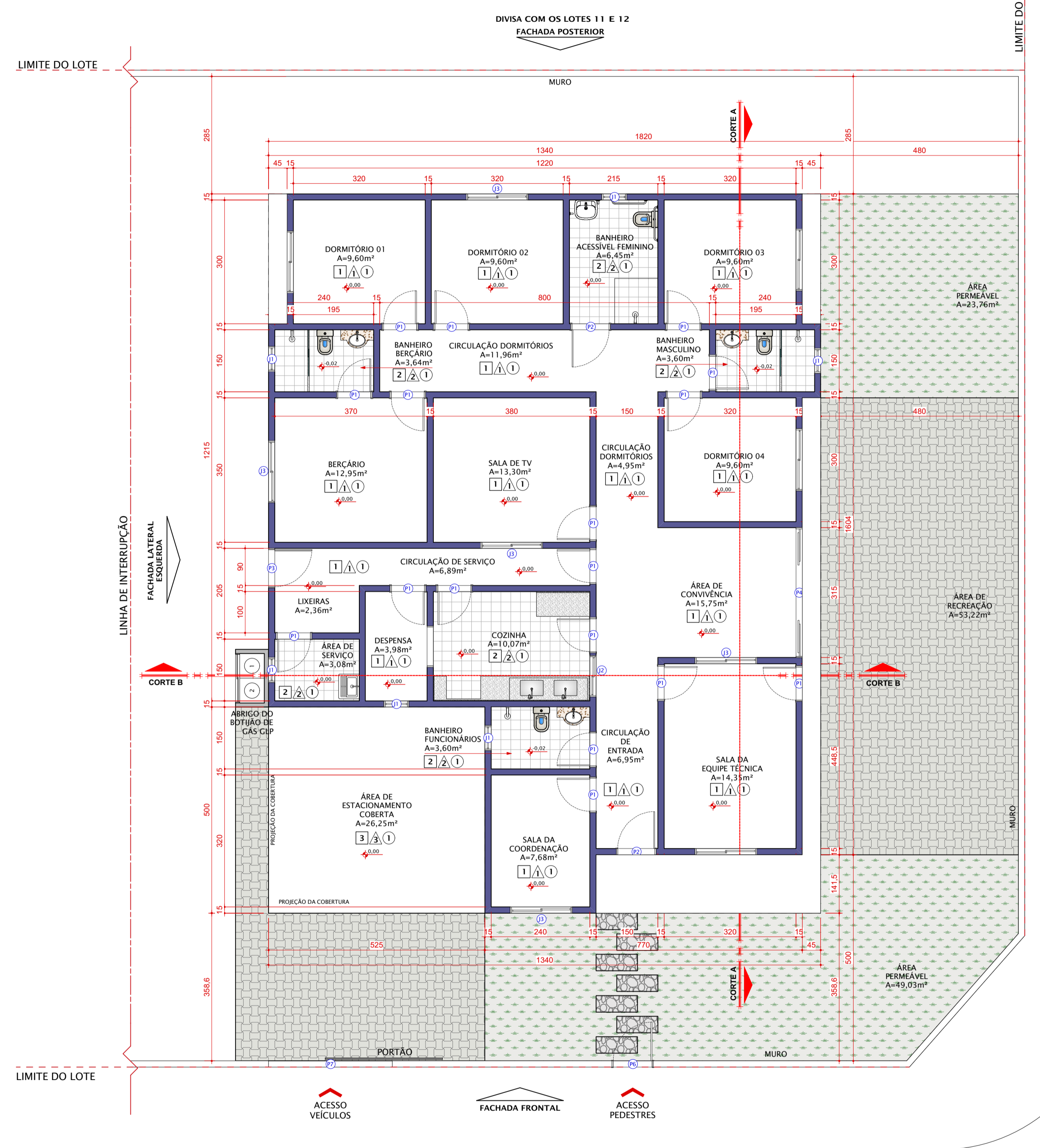

PLANTA BAIXA
ESC.: 1/75

NOTA 1: O SANITÁRIO ACESSÍVEL ATENDE À NBR9050/2015 QUANTO AO DIMENSIONAMENTO, POSICIONAMENTO E ALTURA DAS PEÇAS SANITÁRIAS E ACESSÓRIOS.
NOTA 2: O PASSO PÚBLICO ATENDERÁ À LEGISLAÇÃO ESPECÍFICA VIGENTE, BEM COMO À NBR 9050, GARANTINDO ACESSIBILIDADE.

APROVAÇÃO:

PREFEITURA MUNICIPAL DE PIRACANJUBA
Praça Wilson Eloy Pimenta 100 - Centro
Piracanjuba-GO

PROJETO ARQUITETÔNICO

Endereço: RUA 05, QUADRA 03, LOTE 11-A, CONJUNTO POUSO ALTO - PIRACANJUBA-GO - CEP: 75.640-000

**ESTABELECIMENTO INSTITUCIONAL
CASA DE PASSAGEM DONA LIA**

Proprietário: PREFEITURA MUNICIPAL DE PIRACANJUBA

Autor do projeto: ARQUITETA E URBANISTA - FLÁVIA MARIA LEMES FERREIRA - CAU A55236-4



DESCRIÇÃO DOS PAVTOS:		ÁREA TOTAL DO TERREJO:	FOLHA:
CONTEÚDO:	LAYOUT PLANTA BAIXA QUADRO DE ABERTURAS QUADRO DE ÁREAS QUADRO DE ESPECIFICAÇÕES	521,54m²	01/03
ESCALA:	INDICADA	ÁREA TOTAL DA CONSTRUÇÃO: 192,05m²	
UNIDADE:	CENTÍMETROS	DATA: DEZEMBRO 2021	
RRT PROJETO:		DESENHO: ARQ. FLÁVIA FERREIRA	

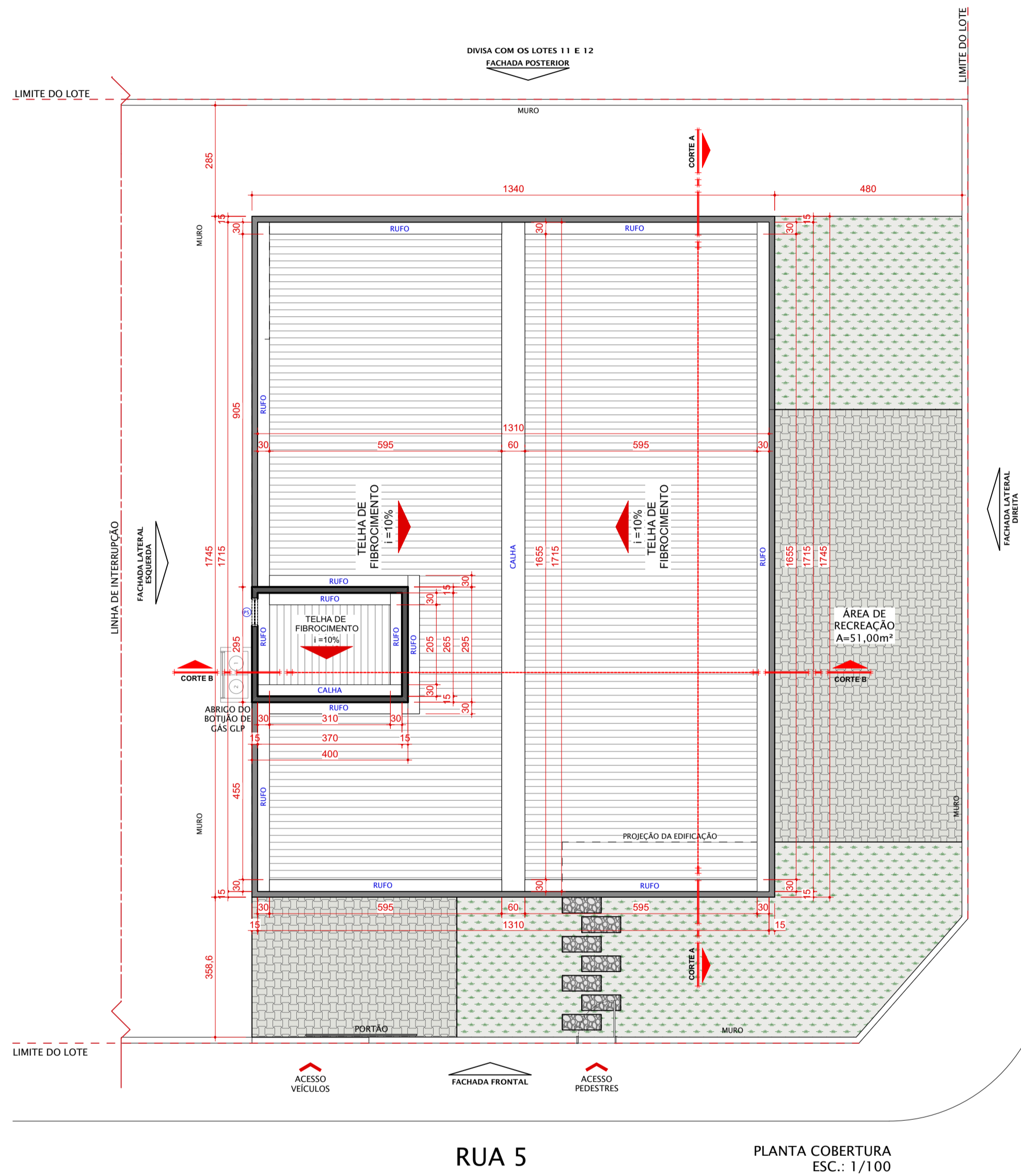

PLANTA COBERTURA
ESC.: 1/100

RUA 4

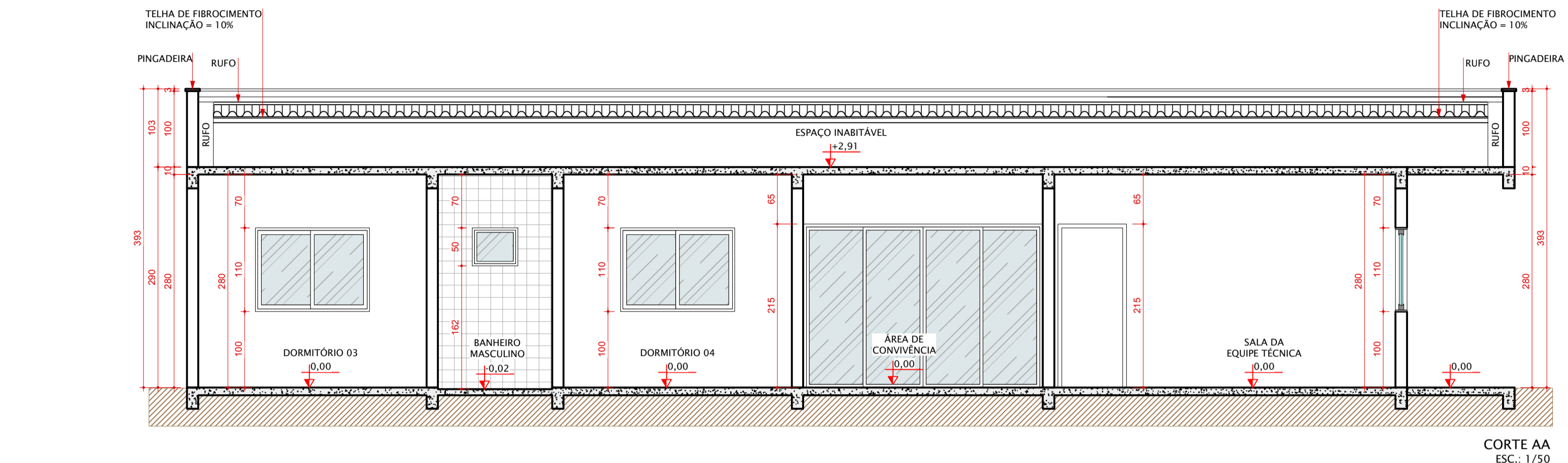

CORTE AA
ESC.: 1/50

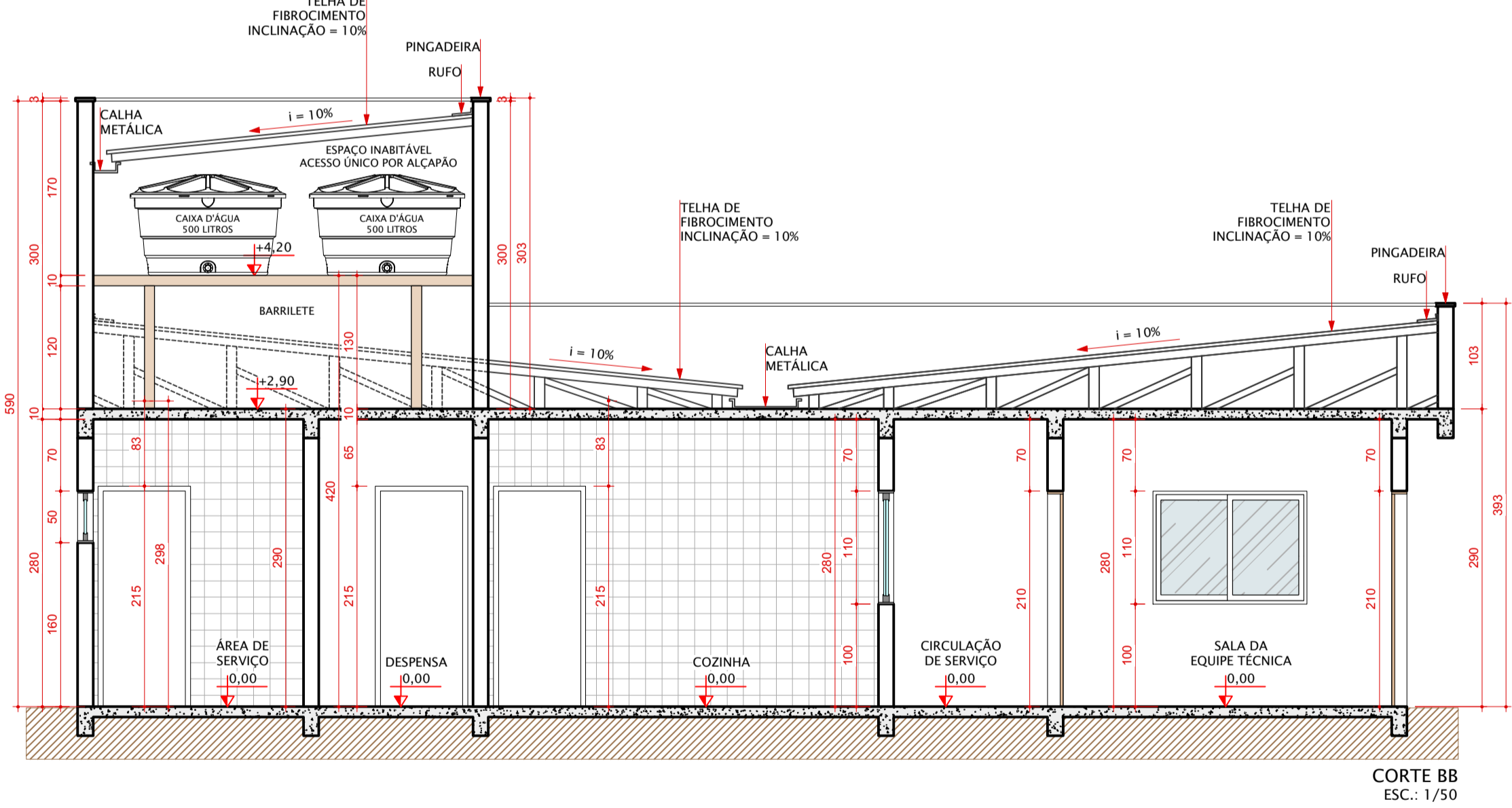

CORTE BB
ESC.: 1/50

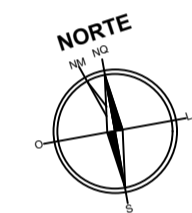

NOTA 1: O SANITÁRIO ACESSÍVEL ATENDE À NBR 9050/2015 QUANTO AO DIMENSIONAMENTO, POSICIONAMENTO E ALTURA DAS PEÇAS SANITÁRIAS E ACESSÓRIOS.
NOTA 2: O PASSEIO PÚBLICO ATENDERÁ À LEGISLAÇÃO ESPECÍFICA VIGENTE, BEM COMO À NBR 9050, GARANTINDO ACESSIBILIDADE.

APROVAÇÃO:

PREFEITURA MUNICIPAL DE PIRACANJUBA
Praça Wilson Eloy Pimenta 100 - Centro
Piracanjuba-GO

PROJETO ARQUITETÔNICO

Endereço: RUA 05, QUADRA 03, LOTE 11-A, CONJUNTO POUSO ALTO - PIRACANJUBA-GO - CEP: 75.640-000

**ESTABELECIMENTO INSTITUCIONAL
CASA DE PASSAGEM DONA LIA**

Proprietário: PREFEITURA MUNICIPAL DE PIRACANJUBA

Autor do projeto: ARQUITETA E URBANISTA - FLÁVIA MARIA LEMES FERREIRA - CAU A55236-4



DESCRIÇÃO DOS PAVTOS:		
CONTEÚDO:	ÁREA TOTAL DO TERRENO:	FOLHA:
PLANTA DE COBERTURA	521,54m²	02/03
CORTE AA	ÁREA TOTAL DA CONSTRUÇÃO:	
CORTE BB	192,05m²	
	ESCALA:	
	INDICADA	
	UNIDADE:	DATA:
	CENTÍMETROS	DEZEMBRO 2021
	RRT PROJETO:	DESENHO:
		ARQ. FLÁVIA FERREIRA

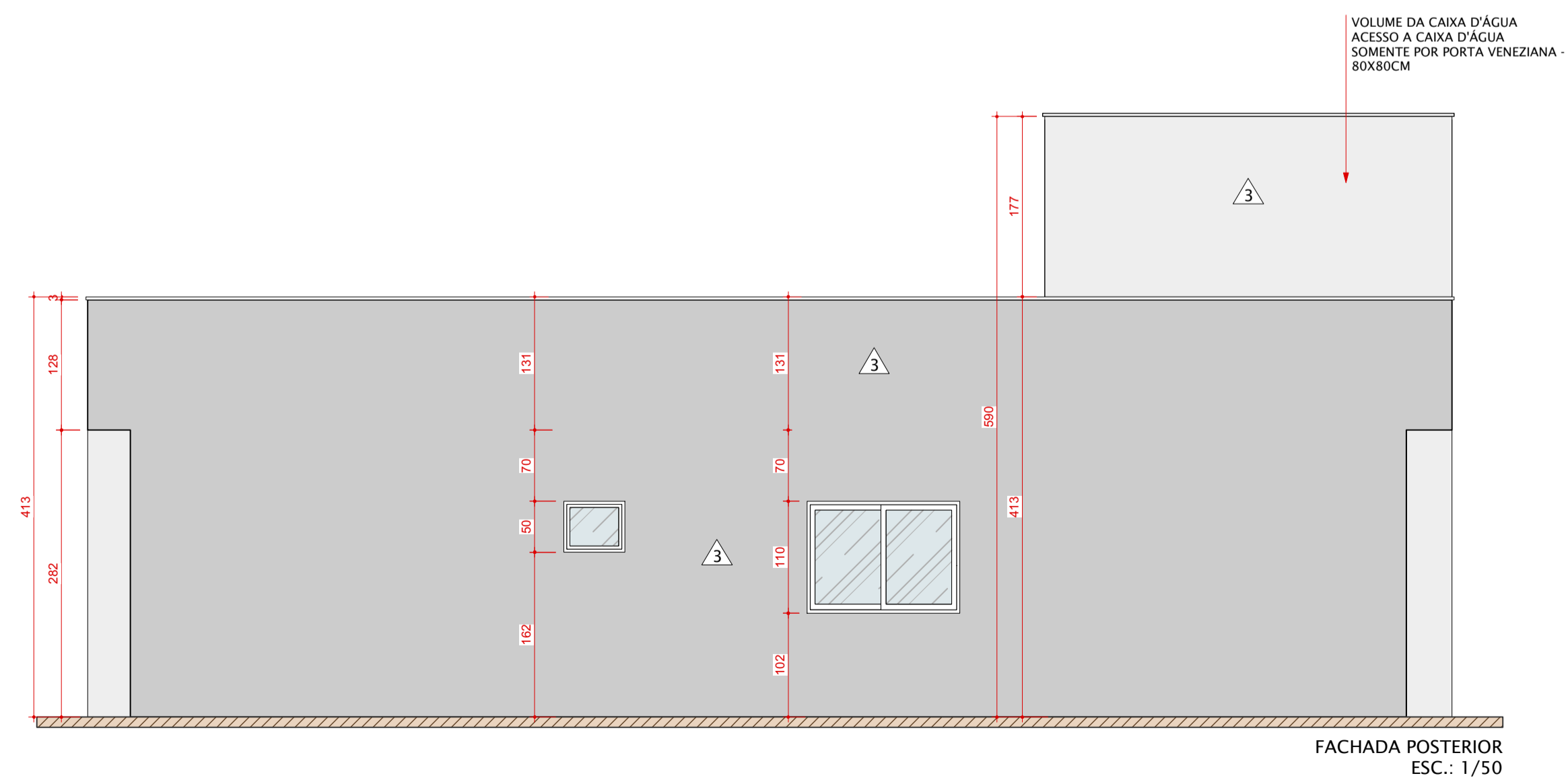
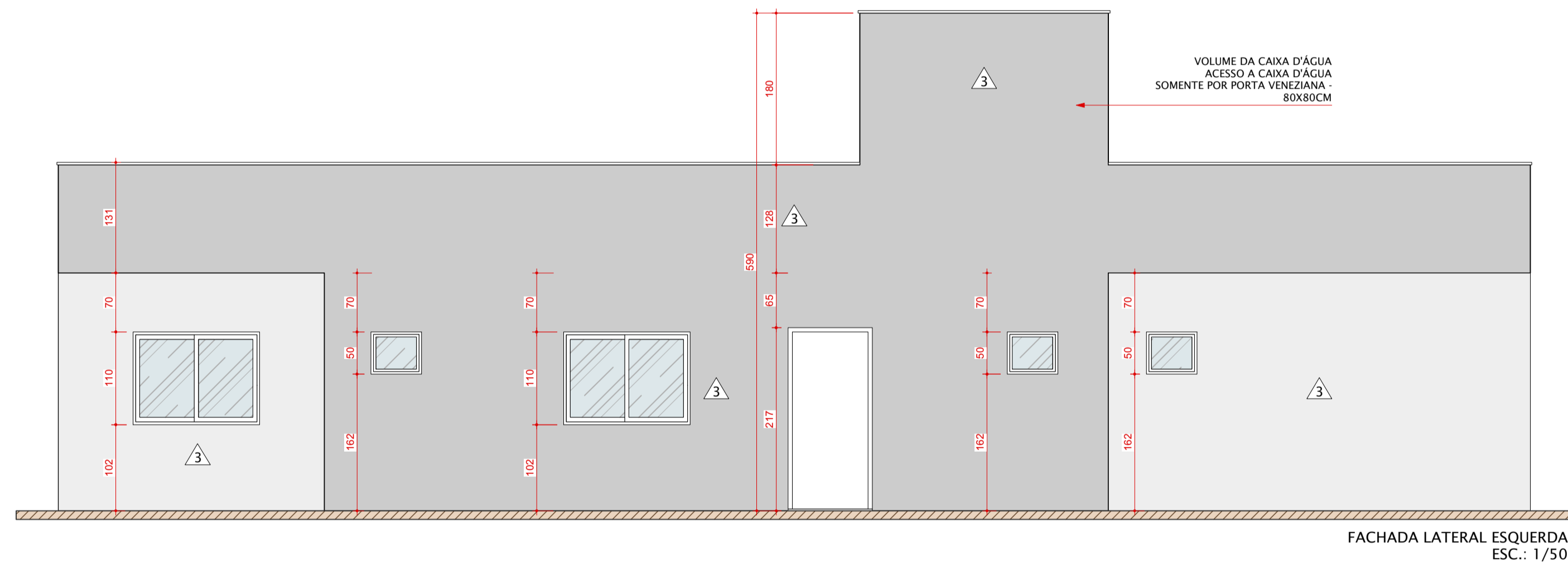
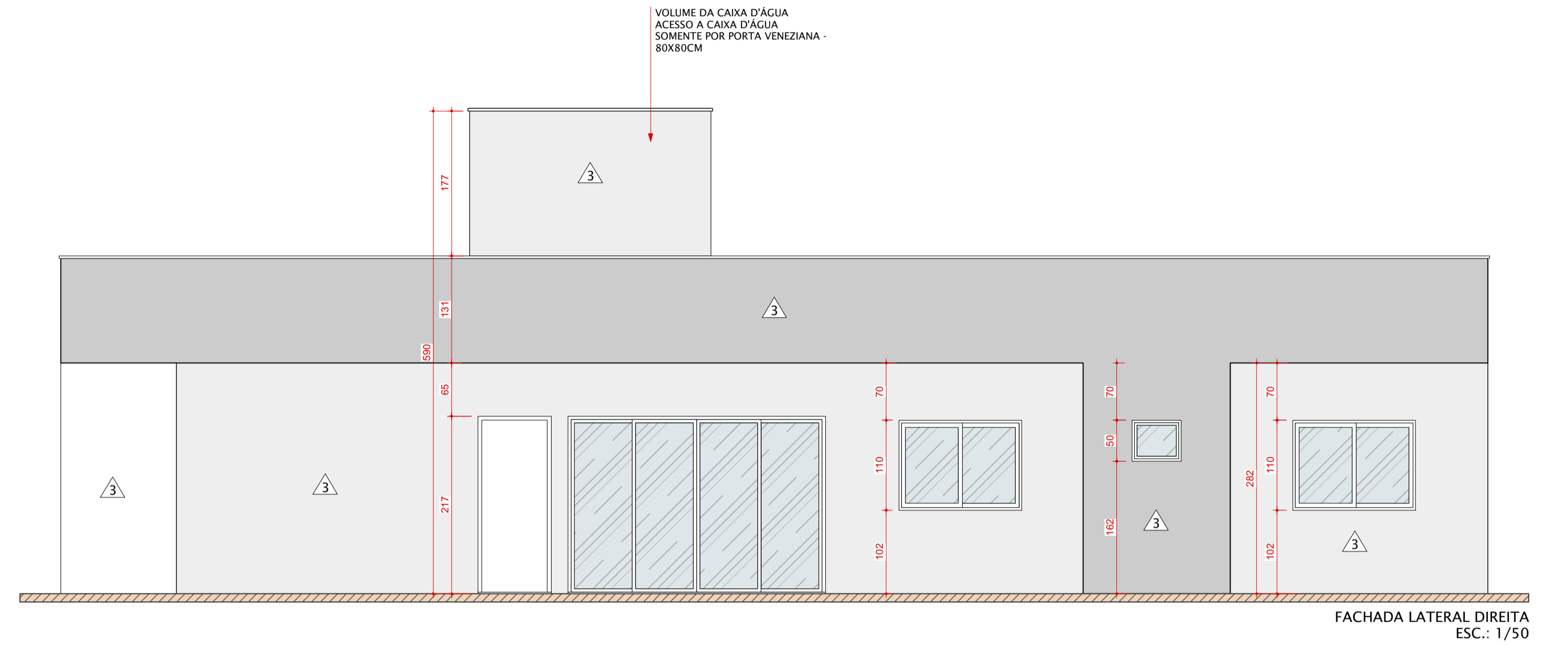
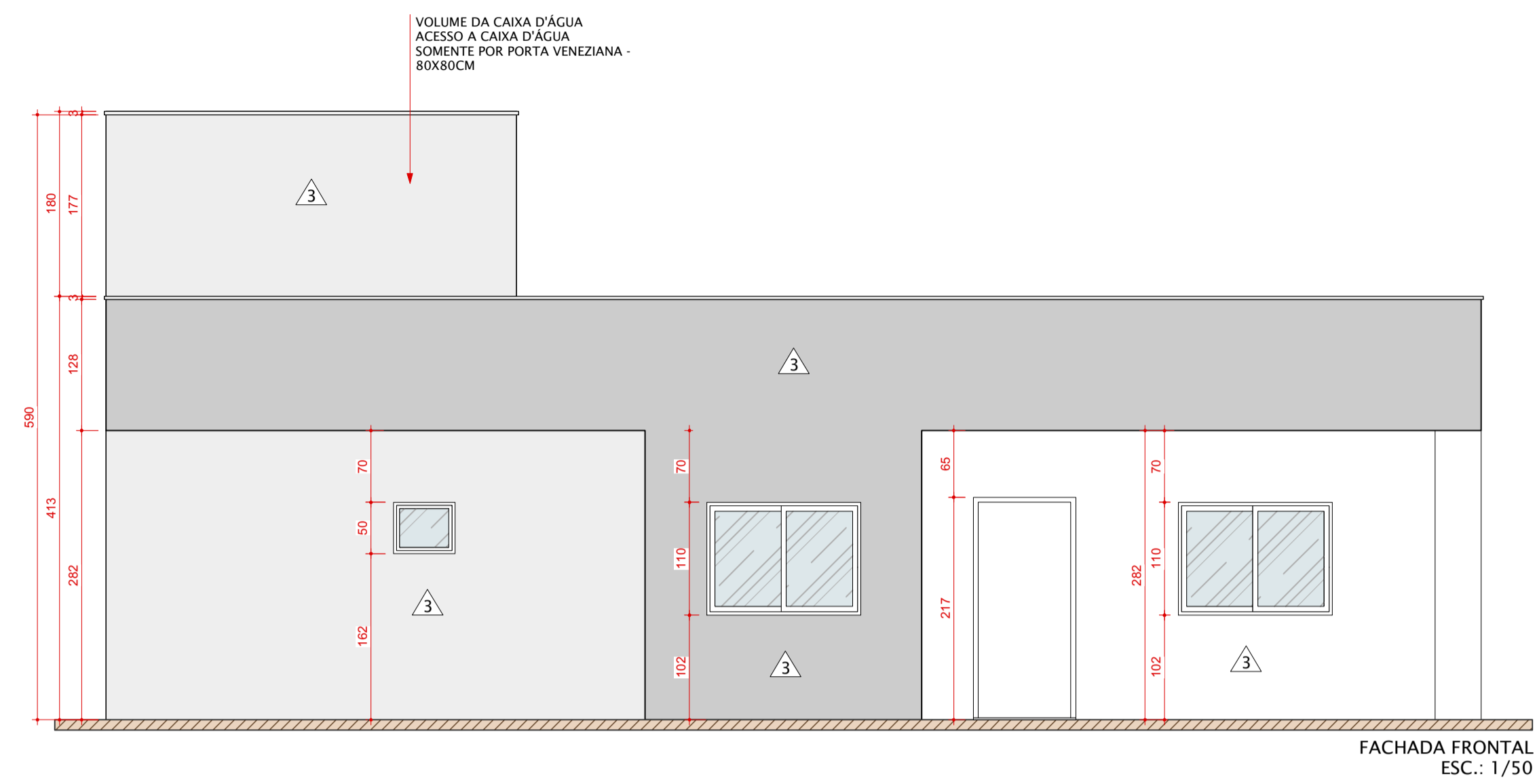

NOTA 1: O SANITÁRIO ACESSÍVEL ATENDE À NBR9050/2015 QUANTO AO DIMENSIONAMENTO, POSICIONAMENTO E ALTURA DAS PEÇAS SANITÁRIAS E ACESSÓRIOS.
NOTA 2: O PASSEIO PÚBLICO ATENDERÁ À LEGISLAÇÃO ESPECÍFICA VIGENTE, BEM COMO À NBR 9050, GARANTINDO ACESSIBILIDADE.

APROVAÇÃO:

PREFEITURA MUNICIPAL DE PIRACANJUBA
Praça Wilson Eloy Pimenta 100 - Centro
Piracanjuba-GO

PROJETO ARQUITETÔNICO

Endereço: RUA 05, QUADRA 03, LOTE 11-A, CONJUNTO POUSO ALTO - PIRACANJUBA-GO - CEP: 75.640-000

**ESTABELECIMENTO INSTITUCIONAL
CASA DE PASSAGEM DONA LIA**

Proprietário: PREFEITURA MUNICIPAL DE PIRACANJUBA

Autor do projeto: ARQUITETA E URBANISTA - FLÁVIA MARIA LEMES FERREIRA - CAU A55236-4



DESCRIÇÃO DOS PAVTOS:

CONTEÚDO: FACHADA FRONTAL FACHADA LATERAL DIREITA FACHADA LATERAL ESQUERDA FACHADA POSTERIOR	ÁREA TOTAL DO TERRENO: 521,54m ² ÁREA TOTAL DA CONSTRUÇÃO: 192,05m ² ESCALA: INDICADA UNIDADE: CENTÍMETROS RRT PROJETO:	FOLHA: 03/03 DATA: DEZEMBRO 2021 DESENHO: ARQ. FLÁVIA FERREIRA
--	---	--