

260

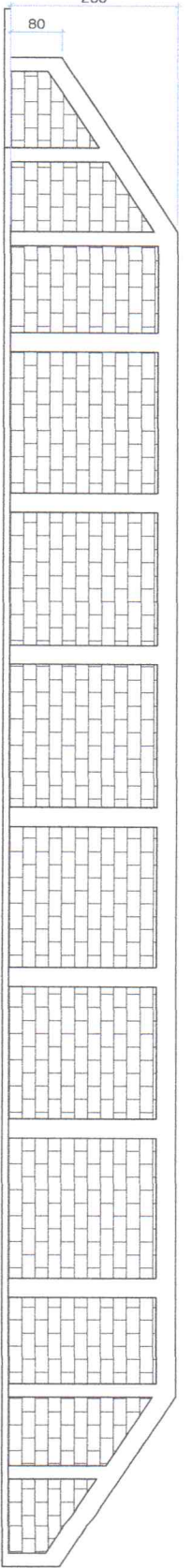

Vista Frontal

esc. 1:50

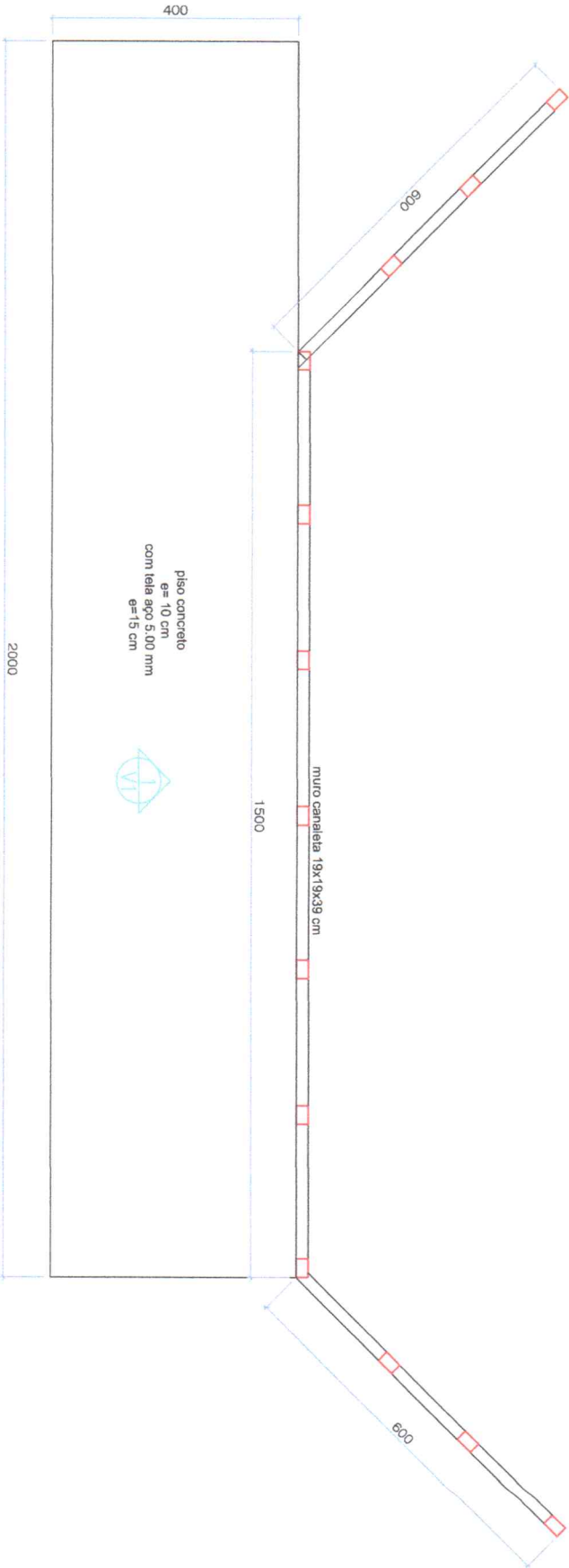

Planta Baixa e Locação

 <p>Praca Wilson Eloy Pimenta Nº 100 Centro Piracanjuba-GO</p>	<p>Aprovação</p> <p><b>ESTRUTURAL</b></p> <p>MURO DE CONTENÇÃO RAMPA DE TRANSBORDO ZONA RURAL</p>	<p>Proprietário</p> <p><b>PREFEITURA MUNICIPAL DE PIRACANJUBA</b></p> <p>Projeto: <b>JOSE WELINTON SILVA MOREIRA:7773169748</b> 7</p> <p>Assinado de forma digital por JOSE WELINTON SILVA MOREIRA:77731697487 Dados: 2023.05.09 17:43:33 -03'00'</p> <p>José Wellington Silva Moreira Engenheiro Civil CREA 5181/D-PAL</p>	<p>ÁREA TOTAL DA CONSTRUÇÃO:</p> <p>Composição</p> <p><b>Planta Baixa e Locação</b> Vista Frontal</p> <p>REVISÃO: 00 DATA: Maio 2023 FOLHAS: 1/2</p>
---	---	---	--

CORTE GENERICO DO MURO DE ARRIMO -- Lateral

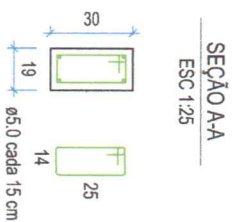
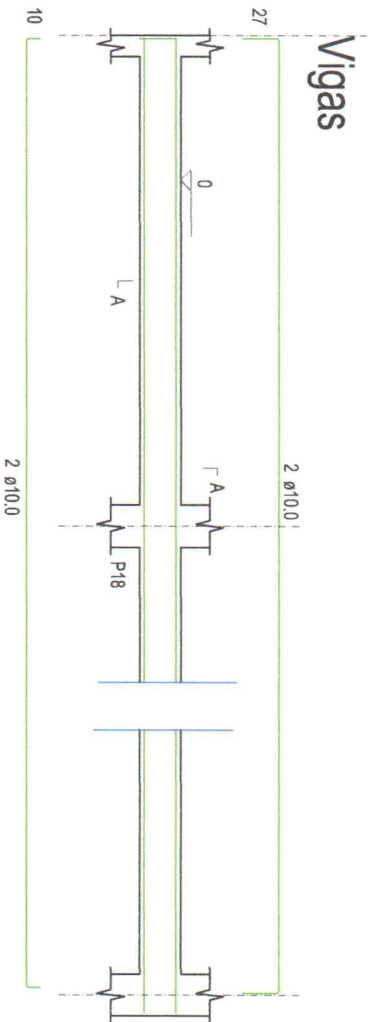
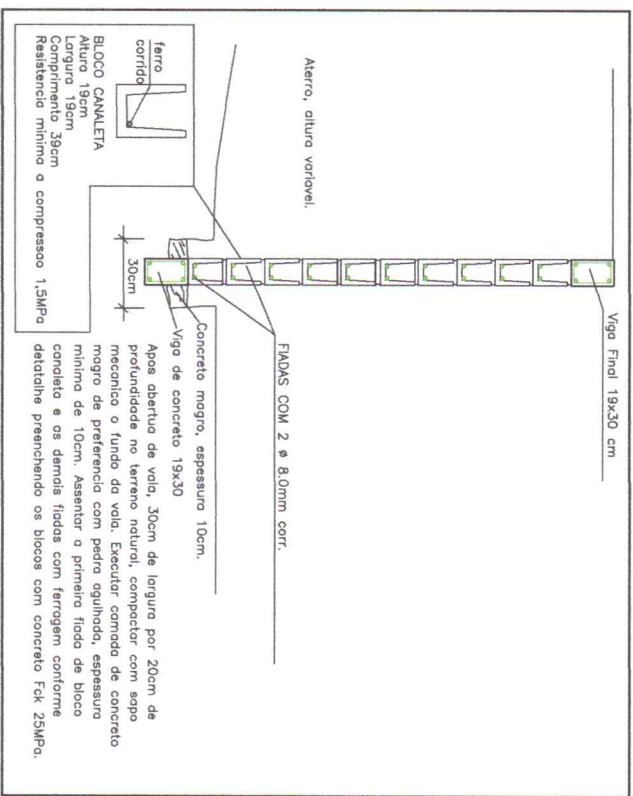

# Pilares

Viga Final

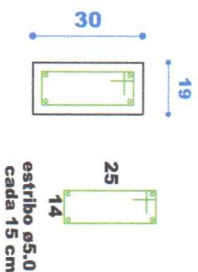

Viga Baldrame

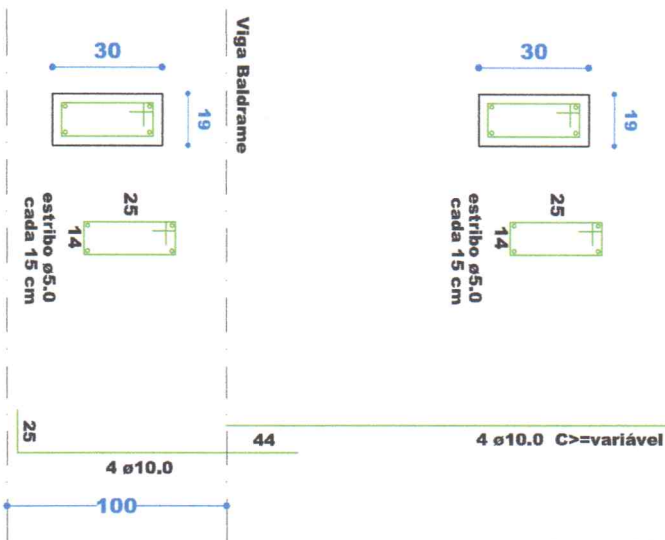

Aprovação

Propriedade

PREFEITURA MUNICIPAL DE PIRACANJUBA

ÁREA TÉCNICA CONSTRUÇÃO



Praça Wilson Eloy Pimenta Nº 100  
Centro  
Piracanjuba-GO

**ESTRUTURAL**  
MURO DE CONTENÇÃO  
RAMPA DE TRANSBORDO  
ZONA RURAL

Projeto: JOSE WELINTON SILVA  
MORERA:7773169748  
7

Assinado de forma digital por JOSE WELINTON SILVA  
MORERA:77731697487  
Dados: 2023.05.09 17:44:22 -0300'

José Welinton Silva Moreira  
Engenheiro Civil  
CREA 5181D-AL

Detalhamento dos pilares  
Detalhamento das vigas  
Corte genérico do muro

REVISO

00

DATA

Maio 2023

PROZEM

2/2