

**PREFEITURA MUNICIPAL DE PIRACANJUBA**

Praça Wilson Eloy Pimenta 100 - Centro  
Piracanjuba-GO

**Construção de Telhado na Escola da Areia**

GO 020 KM 12, Zona Rural  
PIRACANJUBA - GO

**ARQUITETURA**

Aprovação

Proprietário: Prefeitura Municipal de Piracanjuba

Projeto: José Welinton Silva Moreira  
Engenheiro Civil  
CREA 5181-DIAL

CONTEÚDO: Planta baixa, cobertura e locação dos pilares

ÁREAS:

DATA: Dezembro 2018	ESCALA: INDICADA	Cadista: Nicolas Corrêa	PRANCHA: 2/2
---------------------	------------------	-------------------------	--------------

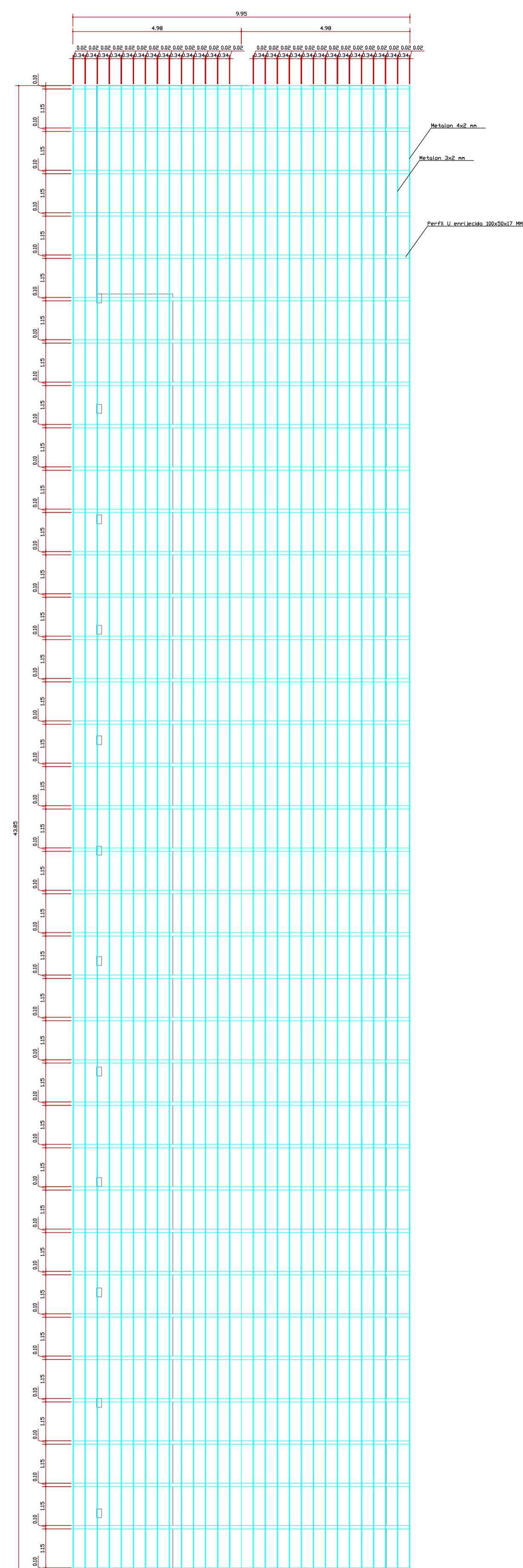

Estrutura do telhado

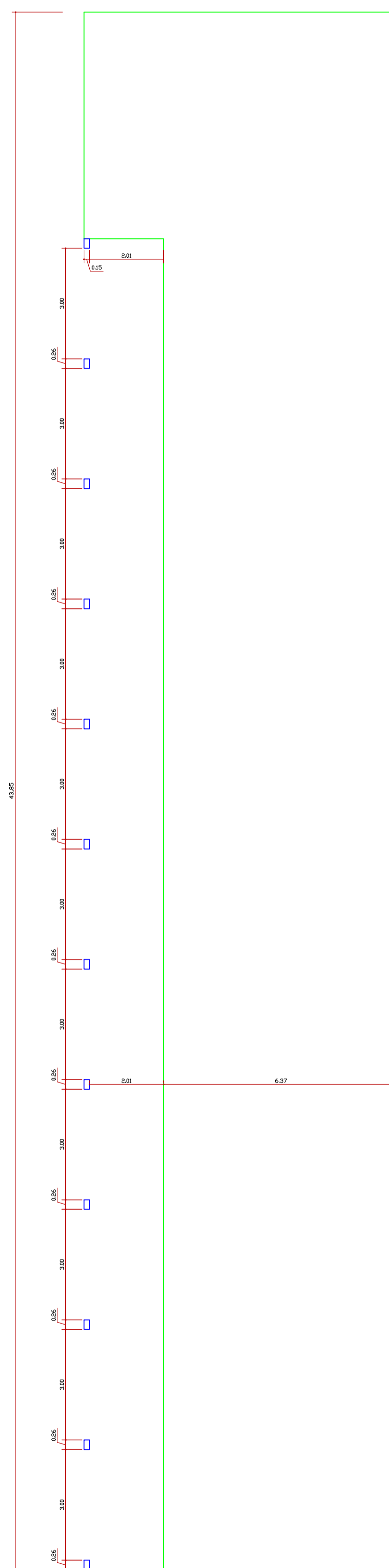

Locação dos Pilares



PREFEITURA MUNICIPAL  
DE PIRACANJUBA

Praça Wilson Eloy Pimenta 100 - Centro  
Piracanjuba-GO

**Construção de Telhado na  
Escola da Areia**

GO 020 KM 12, Zona Rural

PIRACANJUBA - GO

**ARQUITETURA**

Aprovação

Proprietário

Prefeitura Municipal de Piracanjuba

Projeto

José Welinton Silva Moreira  
Engenheiro Civil  
CREA 5181-DIAL

CONTEÚDO

Cobertura e locação dos pilares

ÁREAS

DATA

Dezembro 2018

ESCALA

INDICADA

Cadista:

Nícolas Corrêa

PRANCHA

1/2

CORTE LATERAL GNERICO DA ESTRUTURA DO TELHADO

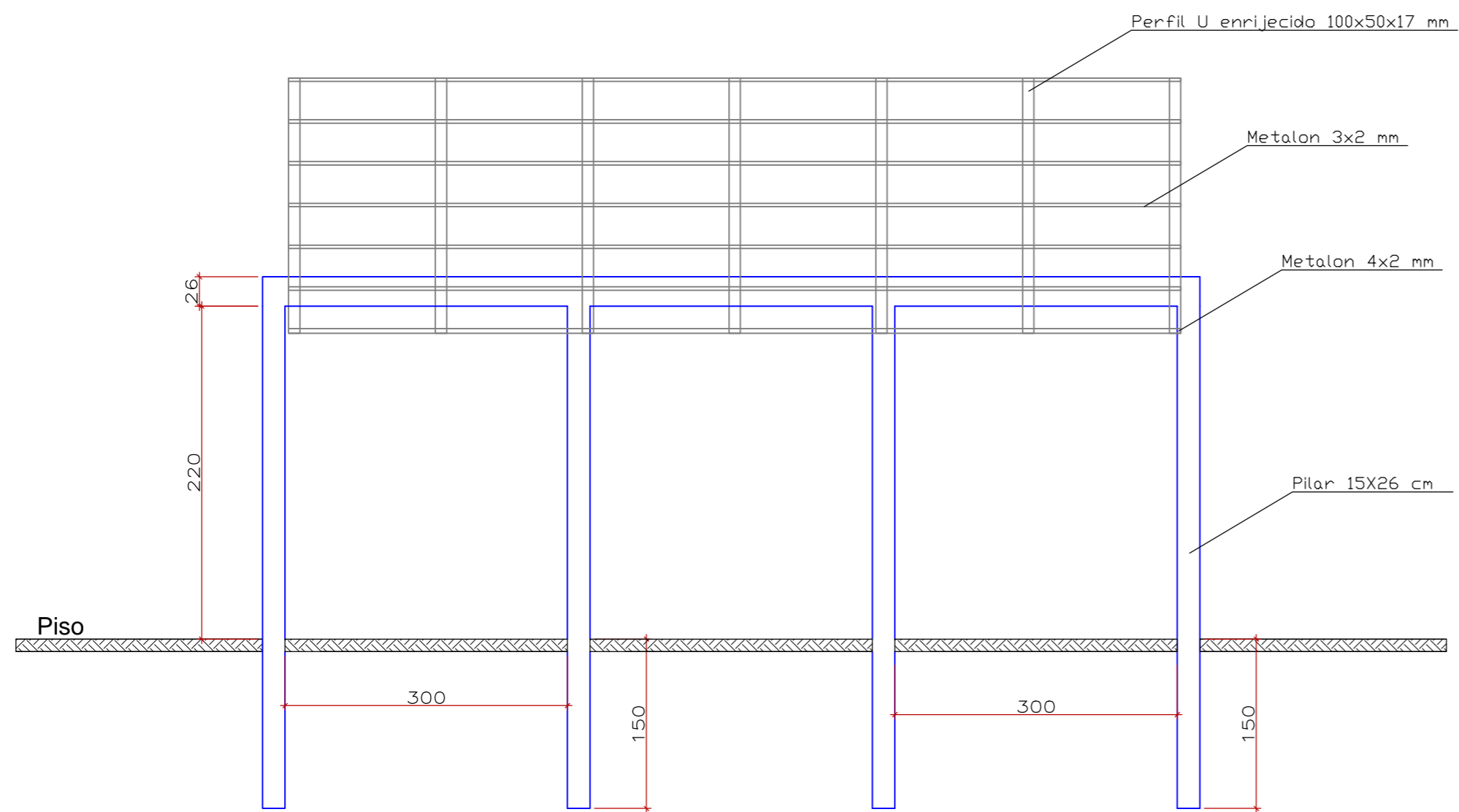

CORTE LATERAL GNERICO DOS PILARES E VIGA

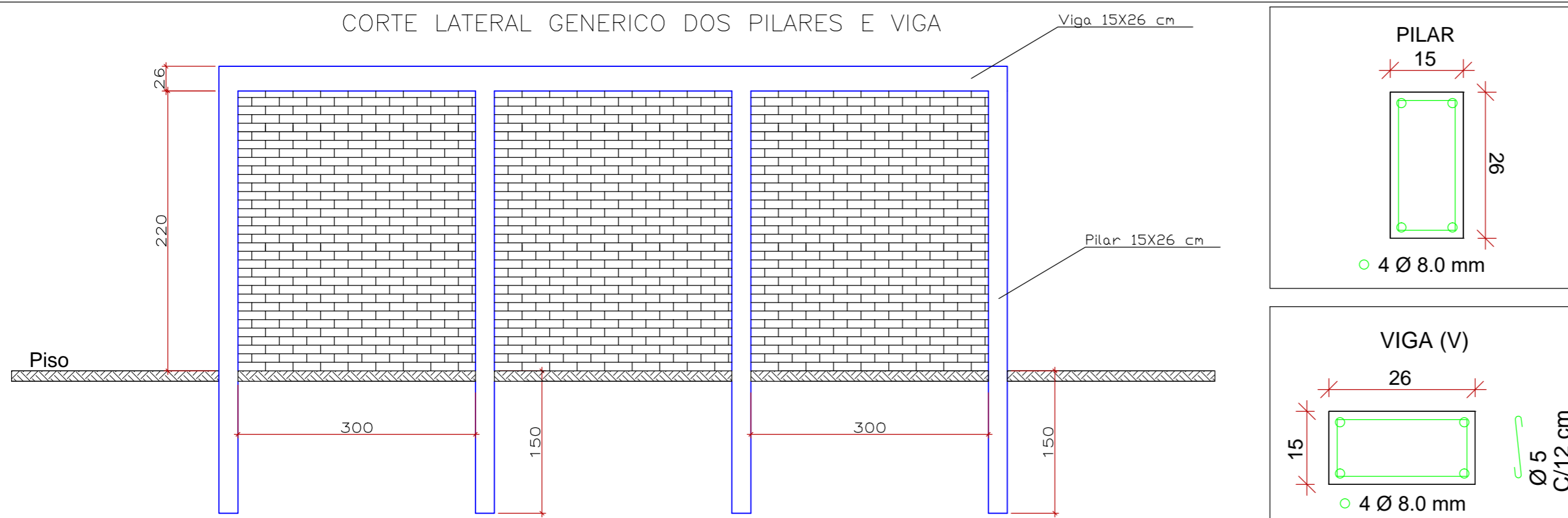

PREFEITURA MUNICIPAL DE PIRACANJUBA

Praça Wilson Eloy Pimenta 100 - Centro  
Piracanjuba-GO

**Construção de Telhado na Escola da Areia**

GO 020 KM 12, Zona Rural

PIRACANJUBA - GO

Aprovação

**ESTRUTURAL**

Proprietário

Prefeitura Municipal de Piracanjuba

Projeto

José Welinton Silva Moreira  
Engenheiro Civil  
CREA 5181-D/AL

CONTEÚDO

Detalhamento dos pilares, vigas e estrutura do telhado

ÁREAS

DATA

Dezembro 2018

ESCALA

INDICADA

Cadista:

Nícolas Corrêa

PRANCHA

1 / 1