

01 PLANTA BAIXA
1:100

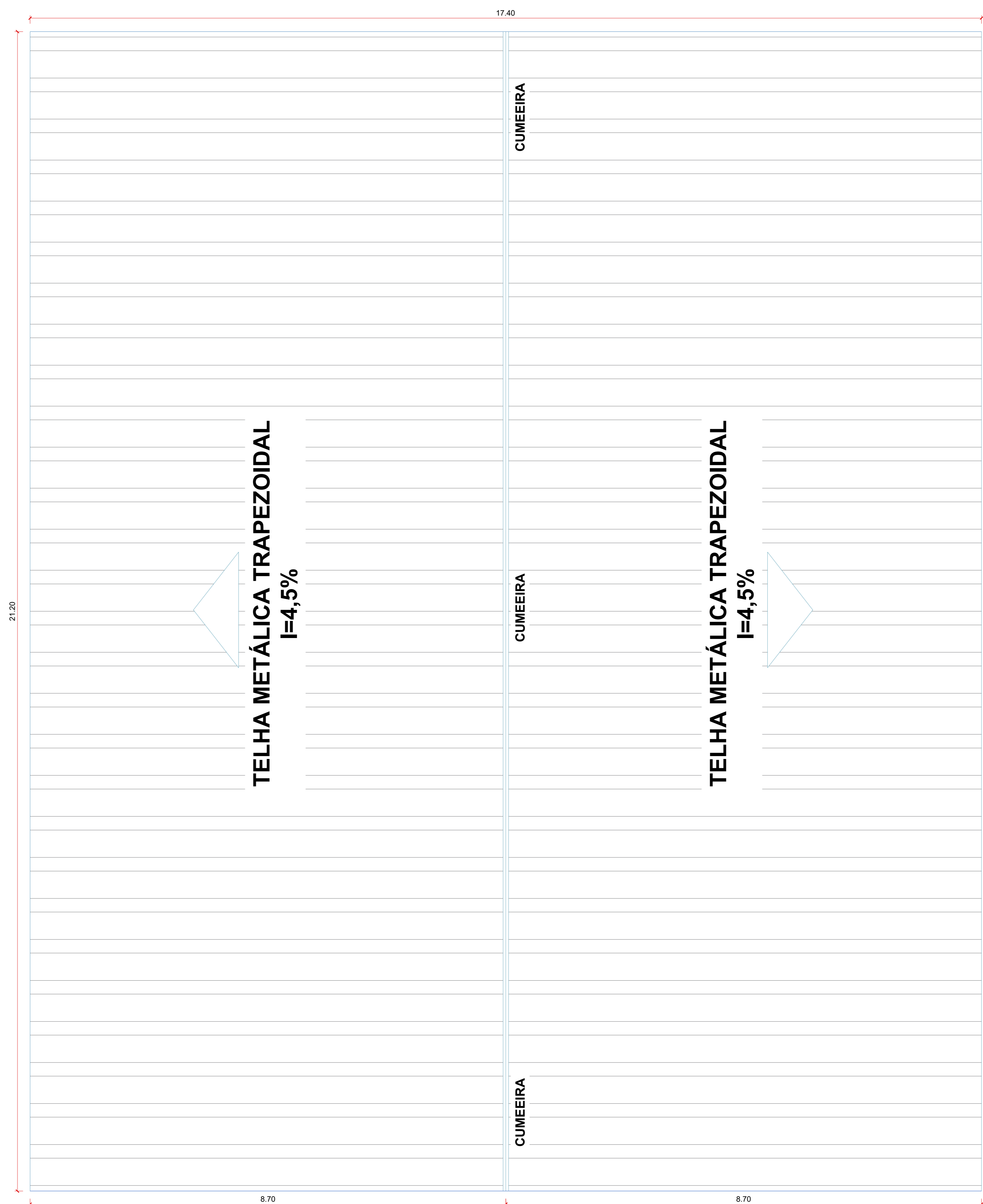

02 PLANTA DE COBERTURA
1:100

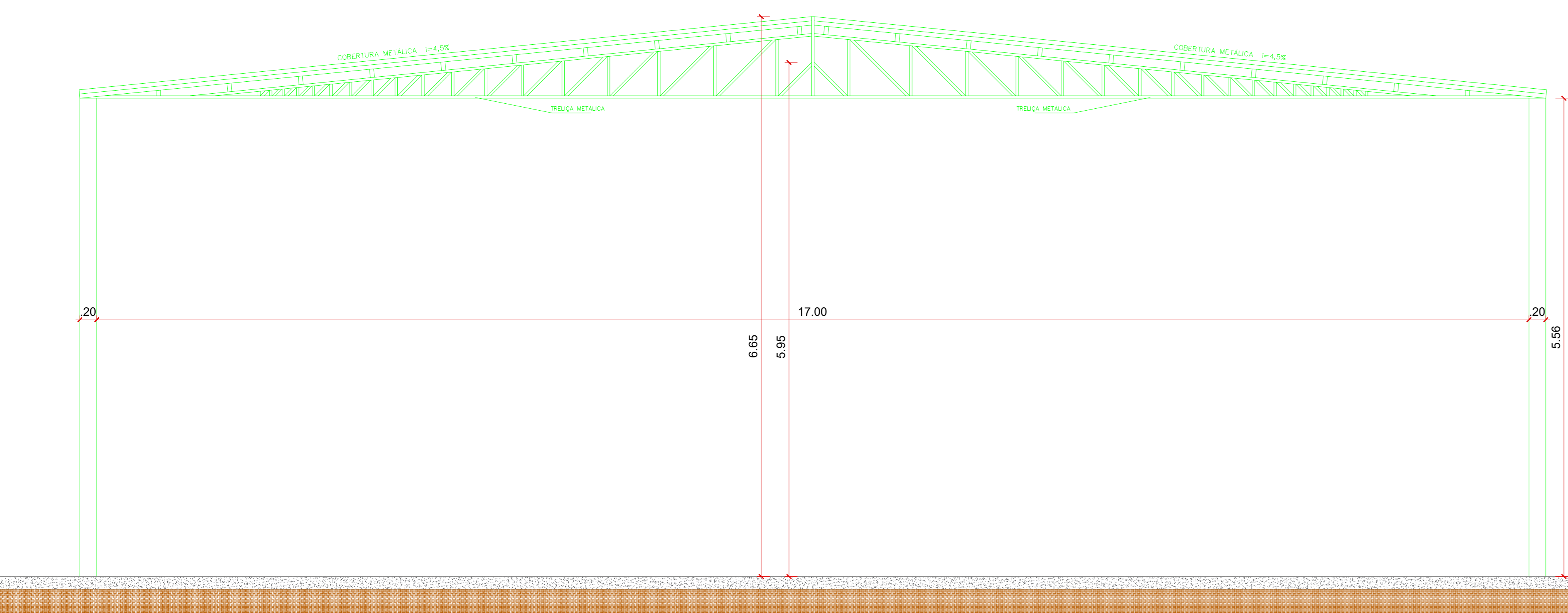

03 CORTE AA
1:75

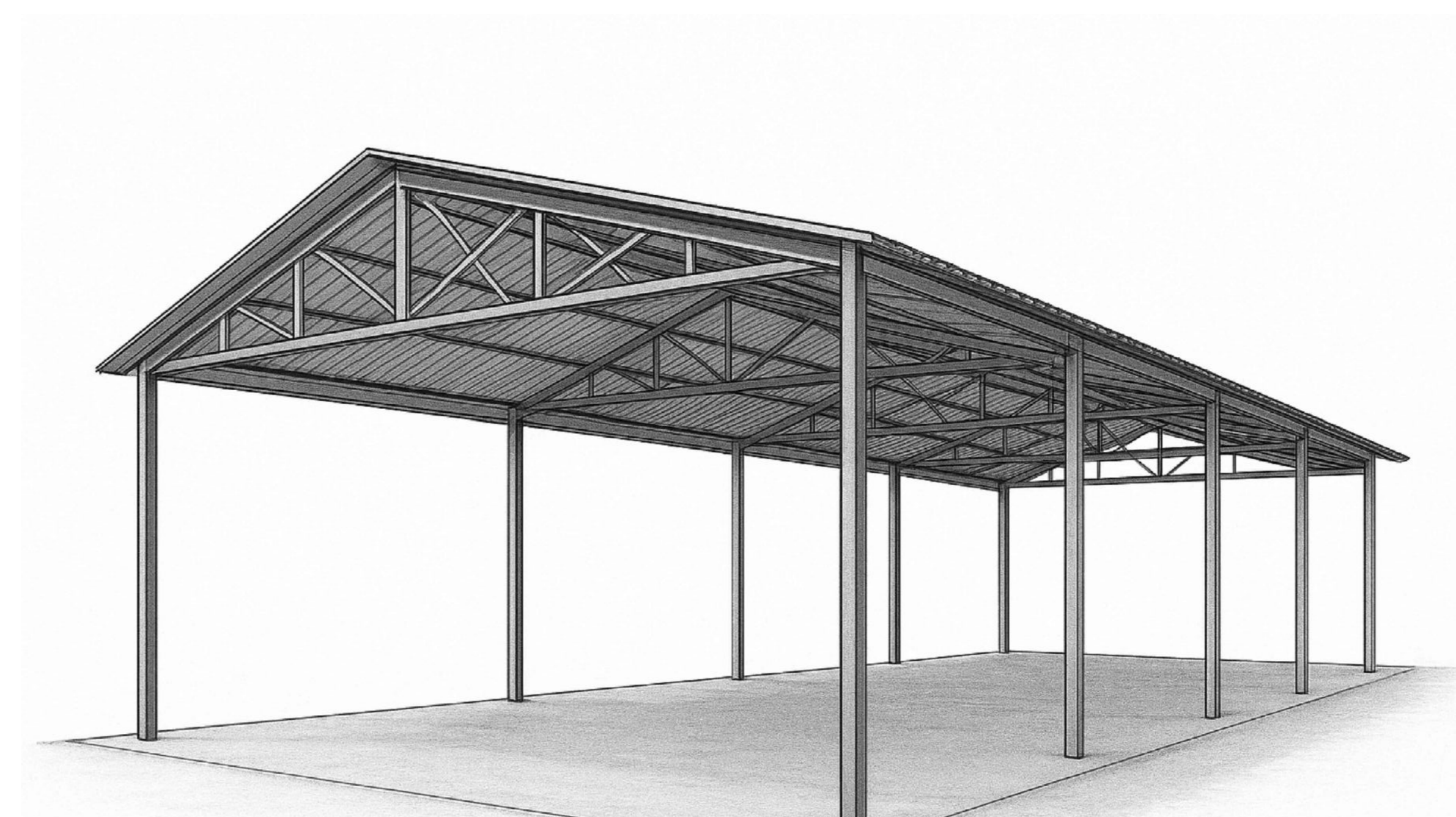

04 PERSPECTIVA GENÉRICA
SEM ESCALA

LEGENDA	
SÍMBOLO	REVESTIMENTOS
	PISO EM CONCRETO DESEMPENADO E=8CM

QUADRO DE ÁREAS	
AMBIENTE	ÁREA (m²)
GALPÃO	368,88m²
TOTAL (ÁREA CONSTRUIDA): 368,88m²	

PIRACANJUBA

PROPRIETÁRIOS: PREFEITURA MUNICIPAL DE PIRACANJUBA - GO
CNPJ: 01.179.647/0001-95

PROJETO: PEDRO HENRIQUE GOMES DOS SANTOS
CREA: 248050-GO

PROJETO ARQUITETÔNICO

PROPRIETÁRIOS: PREFEITURA MUNICIPAL DE PIRACANJUBA - GO
CNPJ: 01.179.647/0001-95

ASSUNTO: PROJETO ARQUITETÔNICO, GALPÃO EM ESTRUTURA METÁLICA - PIRACANJUBA-GO

ENDEREÇO: RODOVIA GO-147, S/N, FAZENDA MATA DO ANTONIO JOAQUIM, PIRACANJUBA - GO CEP: 75.640-000

CONTEÚDO:
1. PLANTA BAIXA;
2. PLANTA DE COBERTURA;
3. CORTE AA;
4. PERSPECTIVA GENÉRICA.

ESCALA: INDICADA

ENGENHEIRO AUTOR DO PROJETO: PEDRO HENRIQUE GOMES DOS SANTOS
CREA: 248050-GO

DESENHO: PEDRO HENRIQUE GOMES DOS SANTOS
DATA: SETEMBRO/2025

01
01