

Detalhe -Junta de Dilatação
Sem Escala

Planta Baixa Acabamento Teto

Nível: 0,00
Esc.: 1:100

LEGENDA - FORRO DE GESSO

- FORRO DE GESSO FIXO MONOLÍTICO, COM PLACA PRÉ-MOLDADA, ENCAIXE MACHO-FÊMEA, e=30mm, INSTALADO A 240CM DO PISO ACABADO
- SEM FORRO, POLICARBONATO APARENTE. (h=2,80m).
- SEM FORRO, POLICARBONATO APARENTE. (h=3,30m).
- SEM FORRO (LAJE) PINTURA PVA, COR BRANCO NEVE. LAJE (h=2,80m)

OBS.: PREVER JUNTA DE DILATAÇÃO NOS FORROS DE GESSO CONFORME DETALHAMENTO.
OBS.: AS ALTURAS DO FORRO DE GESSO DEVERÃO SER VERIFICADAS CONFORME AS DEMAIS INSTALAÇÕES.
OBS.: OS EXAUSTORES E DUTOS DEVERÃO SER VERIFICADOS CONFORME PROJETO DE CLIMATIZAÇÃO.
OBS.: TODOS OS FORROS DE GESSO TERÃO MASSA CORRIDA COM PINTURA ACRÍLICA SEMI-BRILHO.
OBS.: TODOS OS FORROS SERÃO REVESTIDOS COM MASSA ACRÍLICA E APLICAÇÃO DE PINTURA ACRÍLICA SEMI-BRILHO.



Dúvidas e sugestões pelo email:
plantarequalificaubs@saude.gov.br

Medidas em centímetros.
O valor da cota prevalece ao da escala.

Obra: UBS-Unitade Básica de Saúde - Porte I

Proprietário: Ministério da Saúde

Assunto: Detalhamento Acabamentos-Teto

Autor: Carlos Marchesi - CAU 61.789-9

DETALHE: 03

CÓDIGO: DET. ACABAMENTOS 1-1

ESCALA: Indicada

DATA: Agosto/2013

DESENHO: Juliana

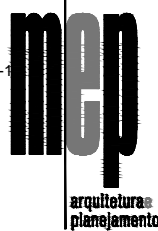

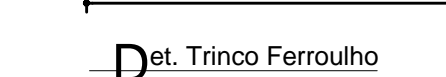
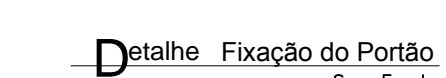
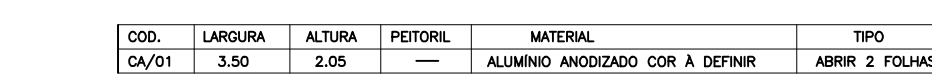
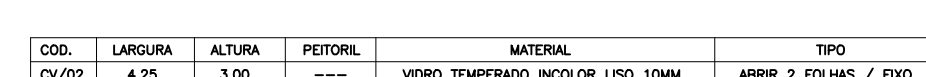
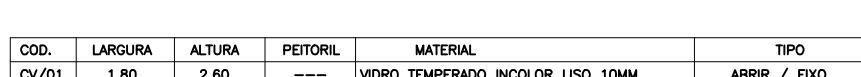
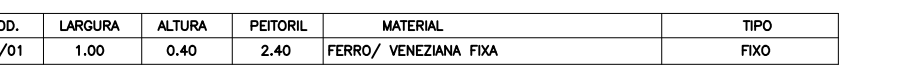
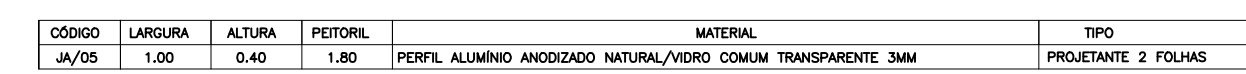
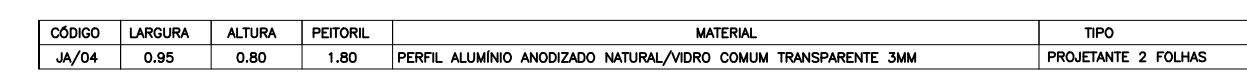
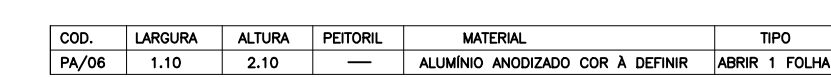
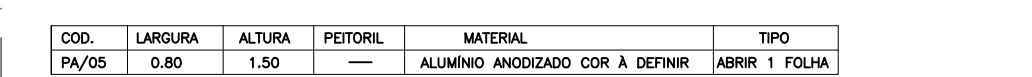
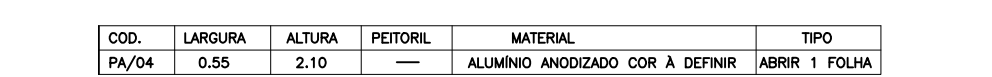
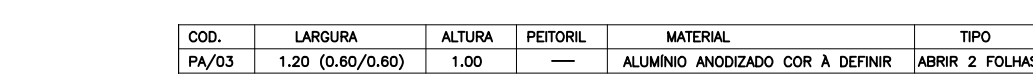
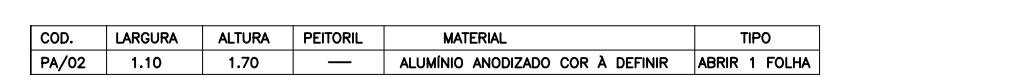
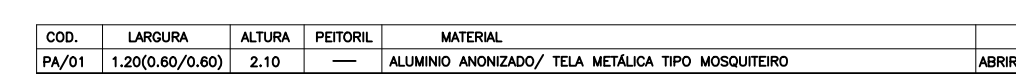
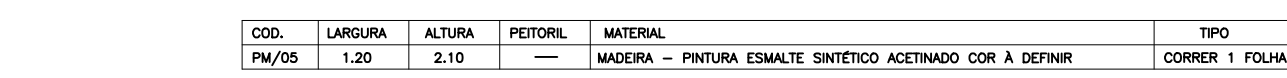
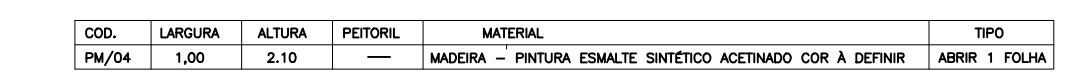
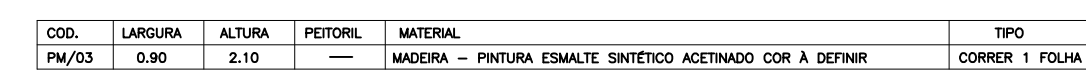
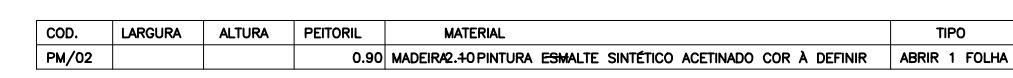
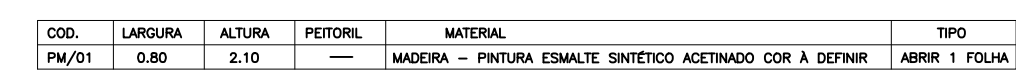

Observações:

- 1) AS ESQUADRIAS DEVERÃO RECEBER LIXAMENTO ENTRE AS DEMAS DE TINTA.
- 2) AS FECHADURAS DAS PORTAS DE MADEIRA DOS BANHEIROS DEVERÃO SER DO TIPO BANHEIRO, AS DEMAS DO TIPO EXTERNA.

Dúvidas e sugestões pelo email:
plantarequalificacao@saude.gov.br
Medidas em centímetros.
O valor da cota prevalece ao da escola.

O_{br}: UBS-Unidade Básica de Saúde -
P_{roprietário}: Ministério da Saúde
A_{ssessor}: Detachamento Esquadria
A_{utor}: Carlos Mancheta - CAU A32642-9

FRANCHA: DET. 0
CÓDIGO: 490 DET UBS1 E
ESCALA: Indicada
DATA: Agosto 2013
DESENHO: Juliana Maria

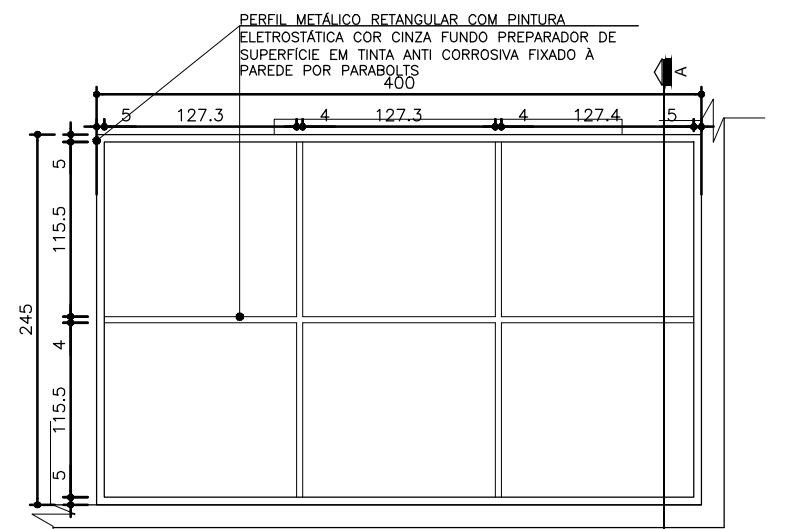

04 Planta Estrutura Metálica-Marquise Sala de Atividades
Esc.: 1:50

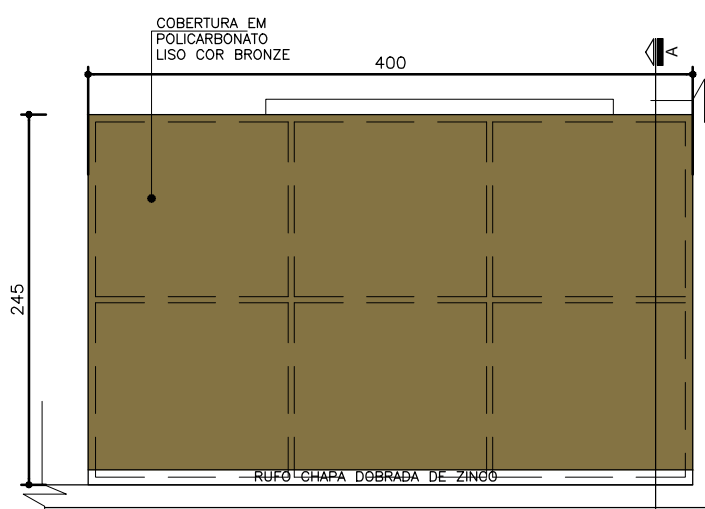

05 Planta Cobertura-Marquise Sala de Atividades
Esc.: 1:50

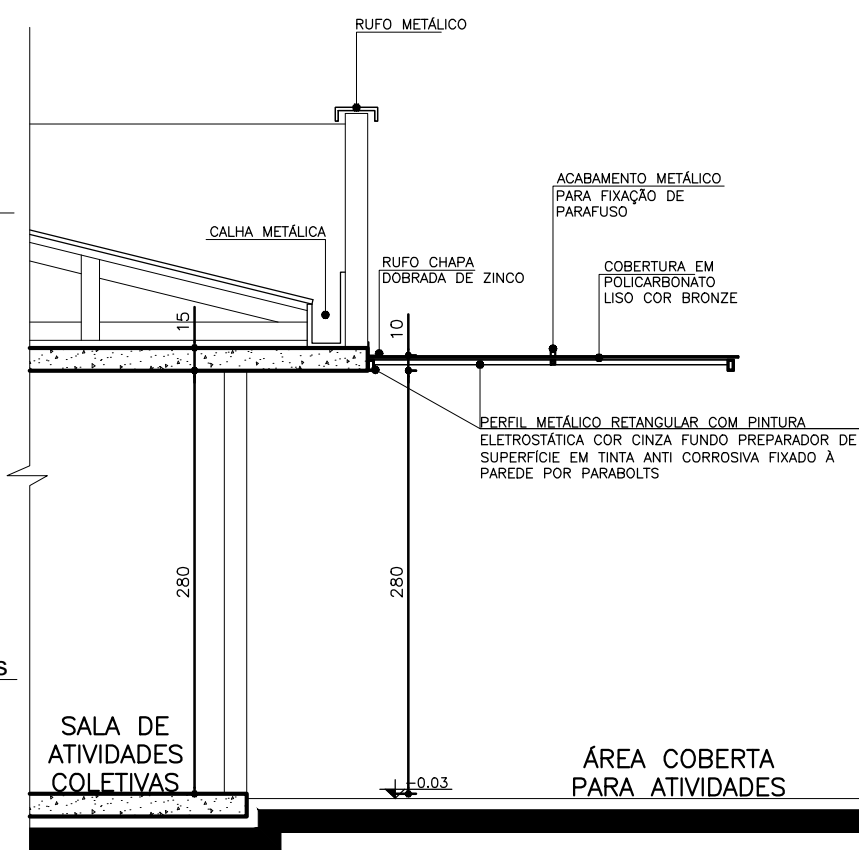

06 Seção A A'-Marquise Sala de Atividades
Esc.: 1:50

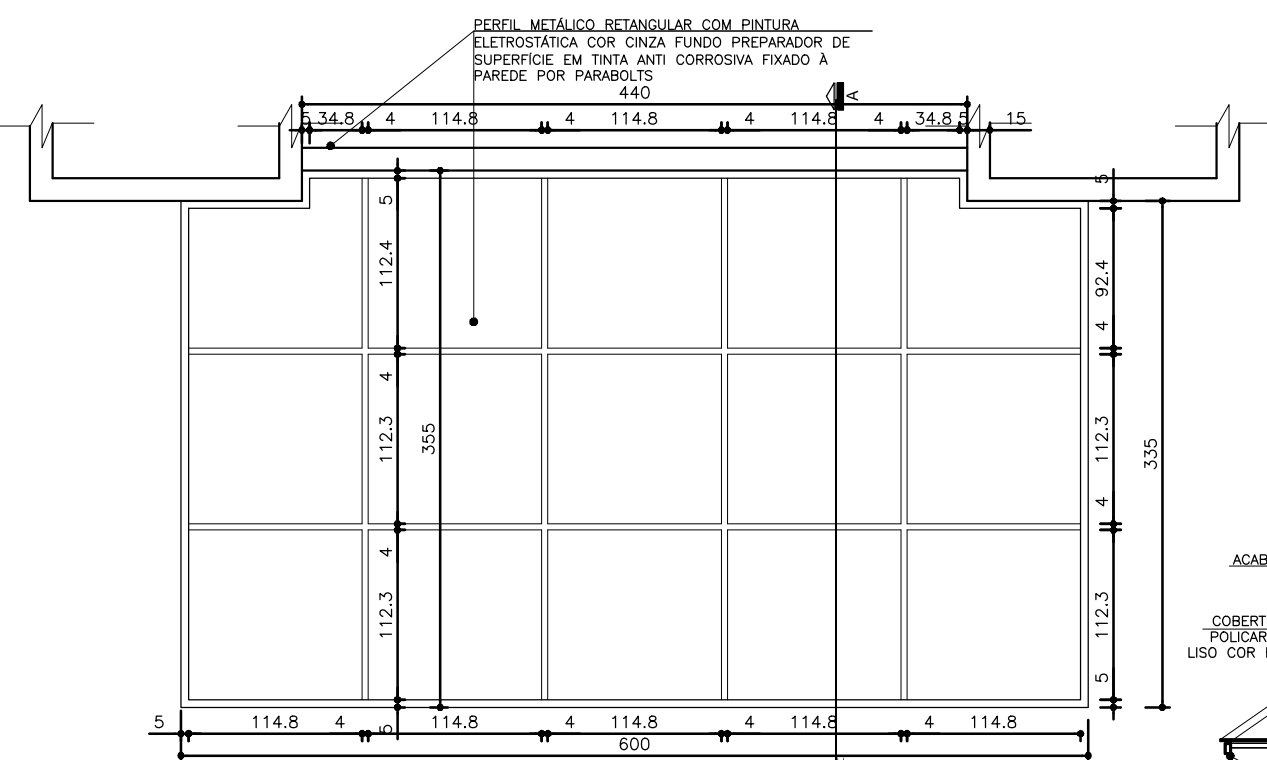

01 Planta Estrutura Metálica- Marquise Entrada Principal
Esc.: 1:50

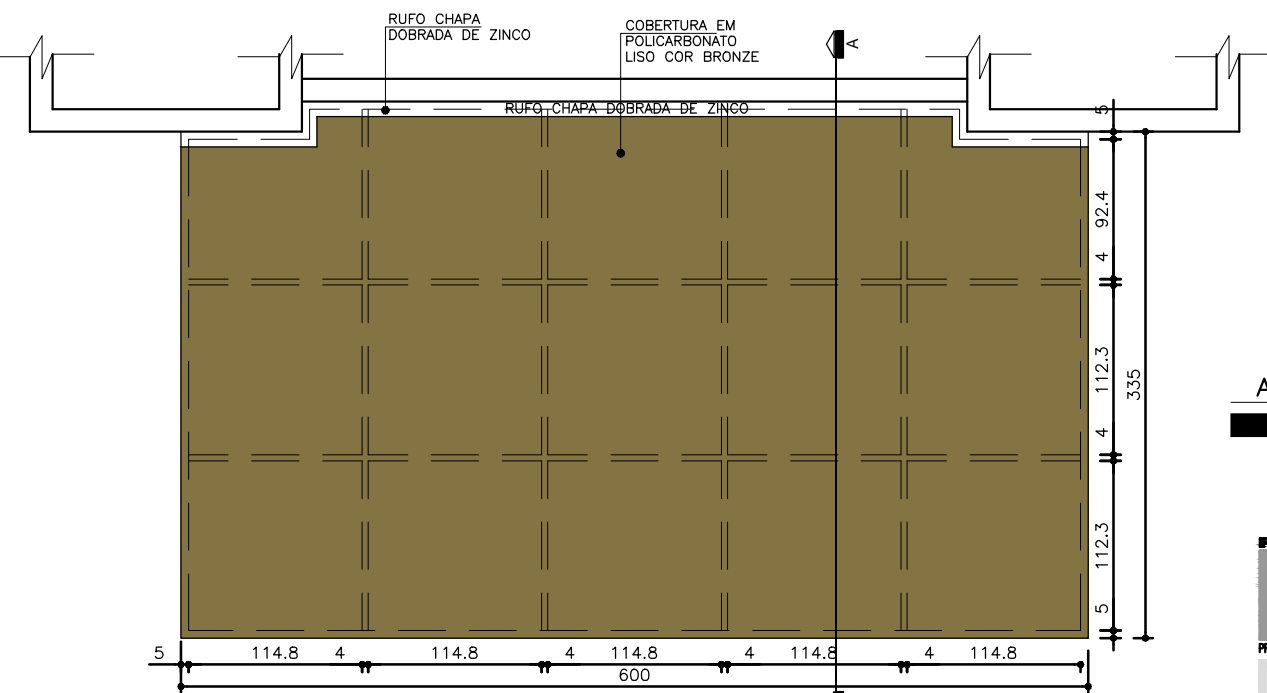

02 Planta Cobertura- Marquise Entrada Principal
Esc.: 1:50

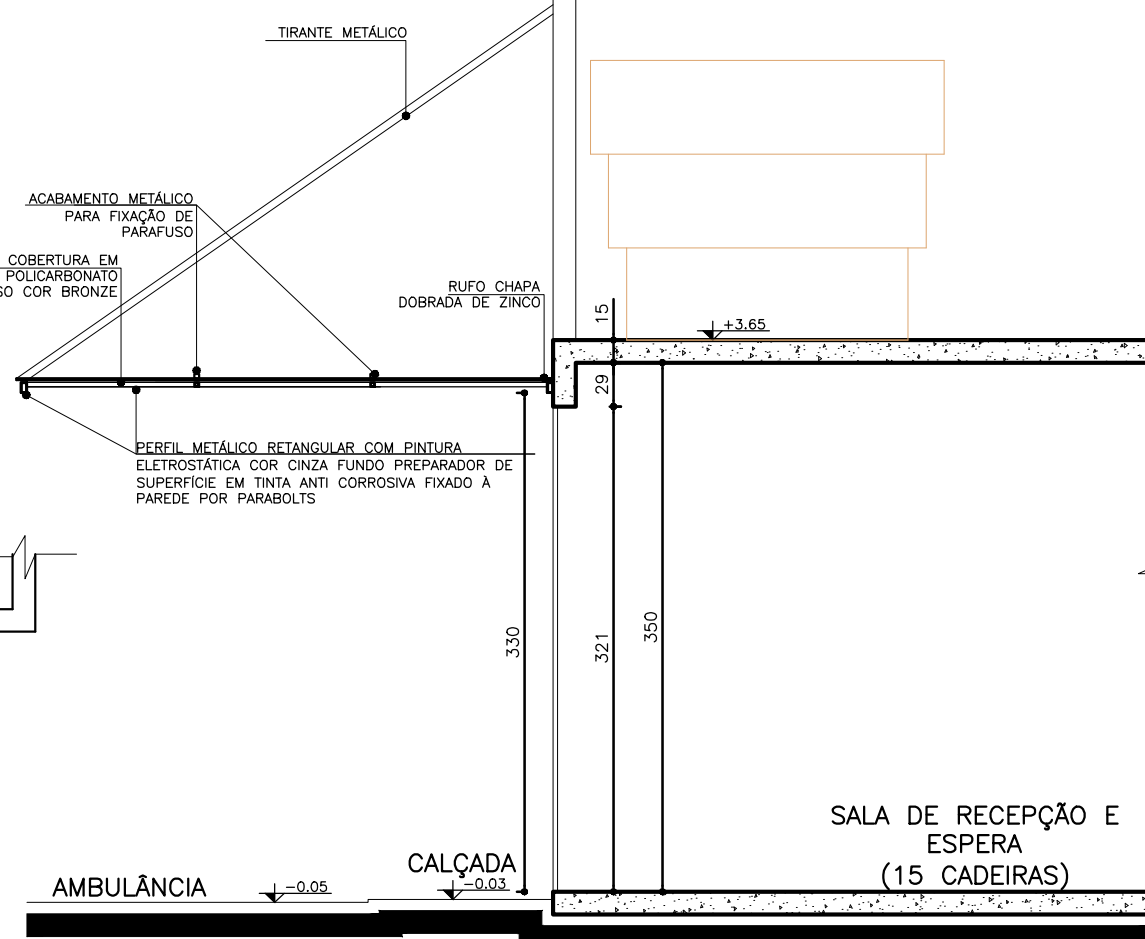

03 Seção A A'- Marquise Entrada Principal
Esc.: 1:50

NOTA:

- AS DIMENSÕES DOS PERFIS DA ESTRUTURA METÁLICA, TIRANTES E DETALHES DE FIXAÇÃO DEVERÁ OBEDECER O PREVISTO NO PROJETO ESTRUTURAL METÁLICO ESPECÍFICO.



Duvidas e sugestões pelo email:
plantarequalificaubs@saude.gov.br
Medidas em centímetros.
O valor da cota prevalece ao da escala.

O bra: UBS-Unidade Básica de Saúde - Porte I
Proprietário: Ministério da Saúde
Assunto: Detalhamento Marquises
Autor: Carlos Marchesi - CAU 61.789-9

DETALHE: 08

CÓDIGO: DET. MARQUES 1-1

ESCALA: Indicada

DATA: Agosto/2013

DESENHO: Juliana



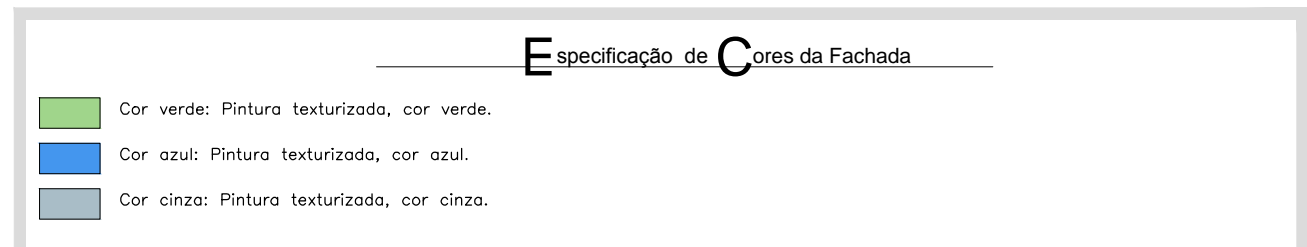
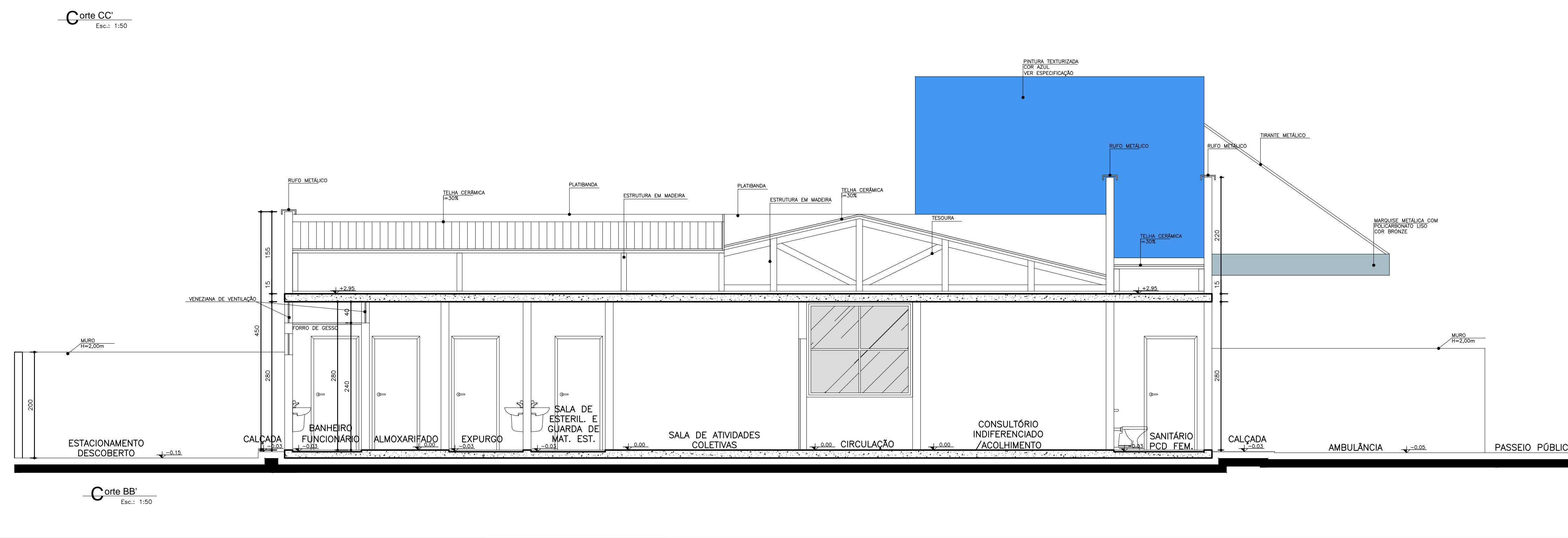
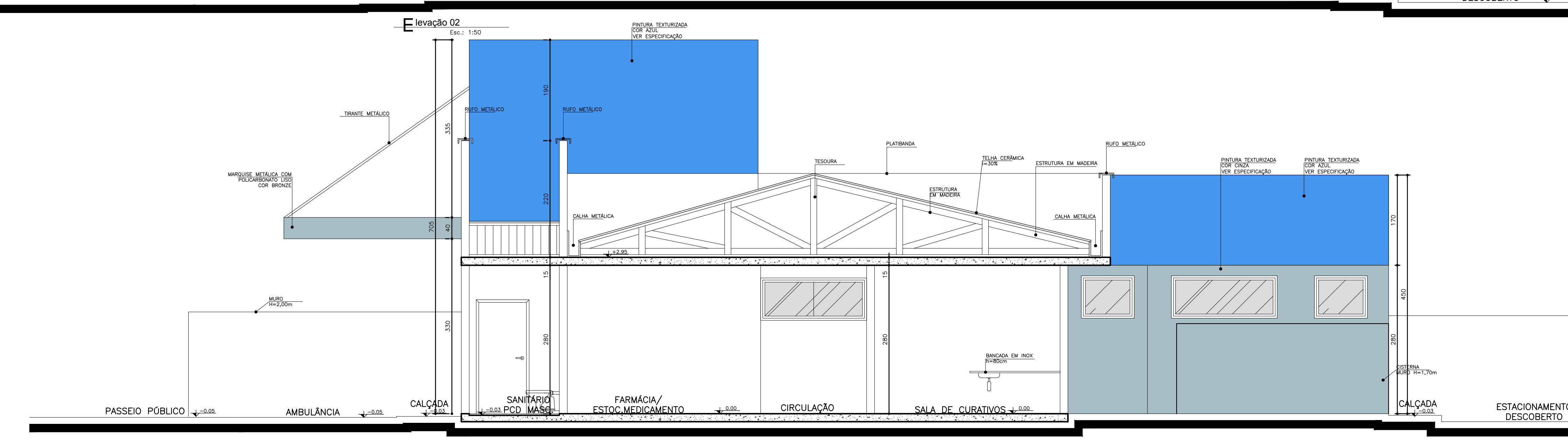
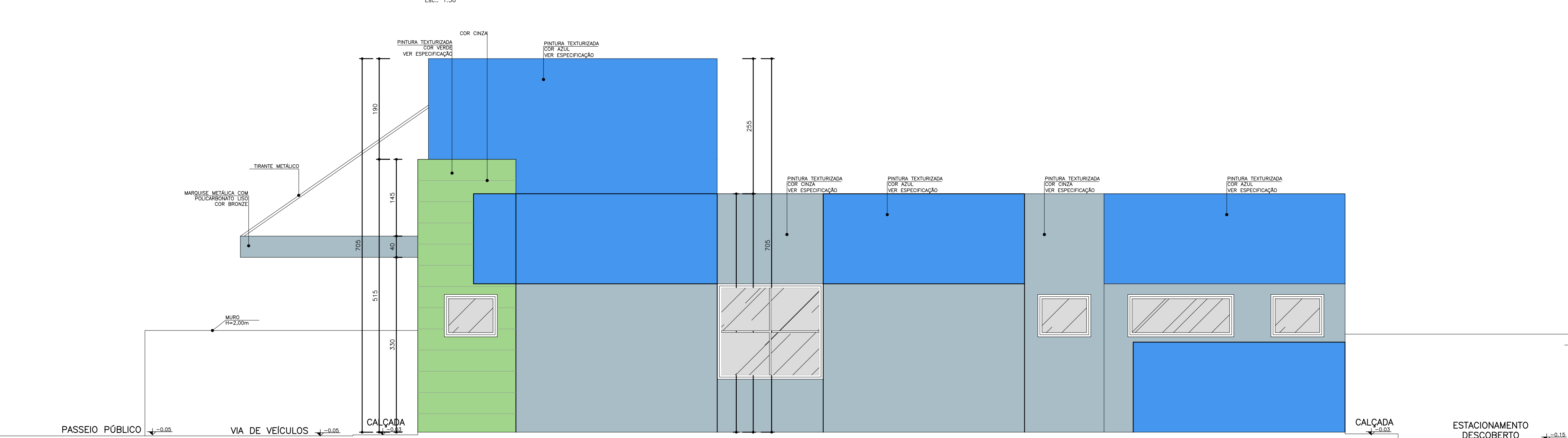
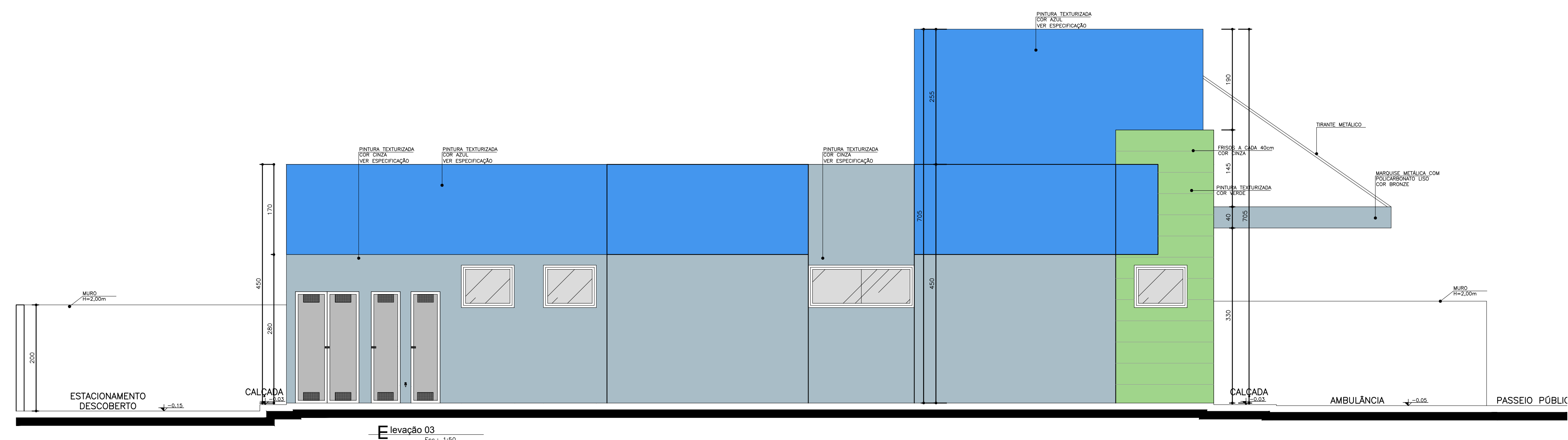

NOTA: -Os ambientes sanit./P.D e banheiro/sanit./fisc. feminino serão forro de gesso 2,40m para os ambientes (BIL e climatizado terão janelas voltadas para o exterior.

- O muro receberá pintura texturizada cor cinza, marca Suvinil ou Similor. Cor AR PAREDEIRO A331.

- A resquebra receberá pintura eletrostática cor cinza.

05. Medidas em centímetros. Duvidas e sugestões pelo email: plantasquifitc@saude.gov.br
 O valor da nota aparece ao lado da escola.
 Confira medidas no local.

A **PROJETO BÁSICO DE ARQUITETURA**
CORTES E ELEVACÕES

Código 410 BA UBS 1-1

Prancha 04-0

O^{bra}
UNIDADE BÁSICA DE SAÚDE-ORTE I

Proprietário
Ministério da Saúde

Declaro que a aprovação do projeto não implica no reconhecimento do direito de propriedade do terreno por parte do Quilombo.

Proprietario

Autor do projeto

VER PRANCHA 1

Escala Data Desenho RRT:

A aprovação

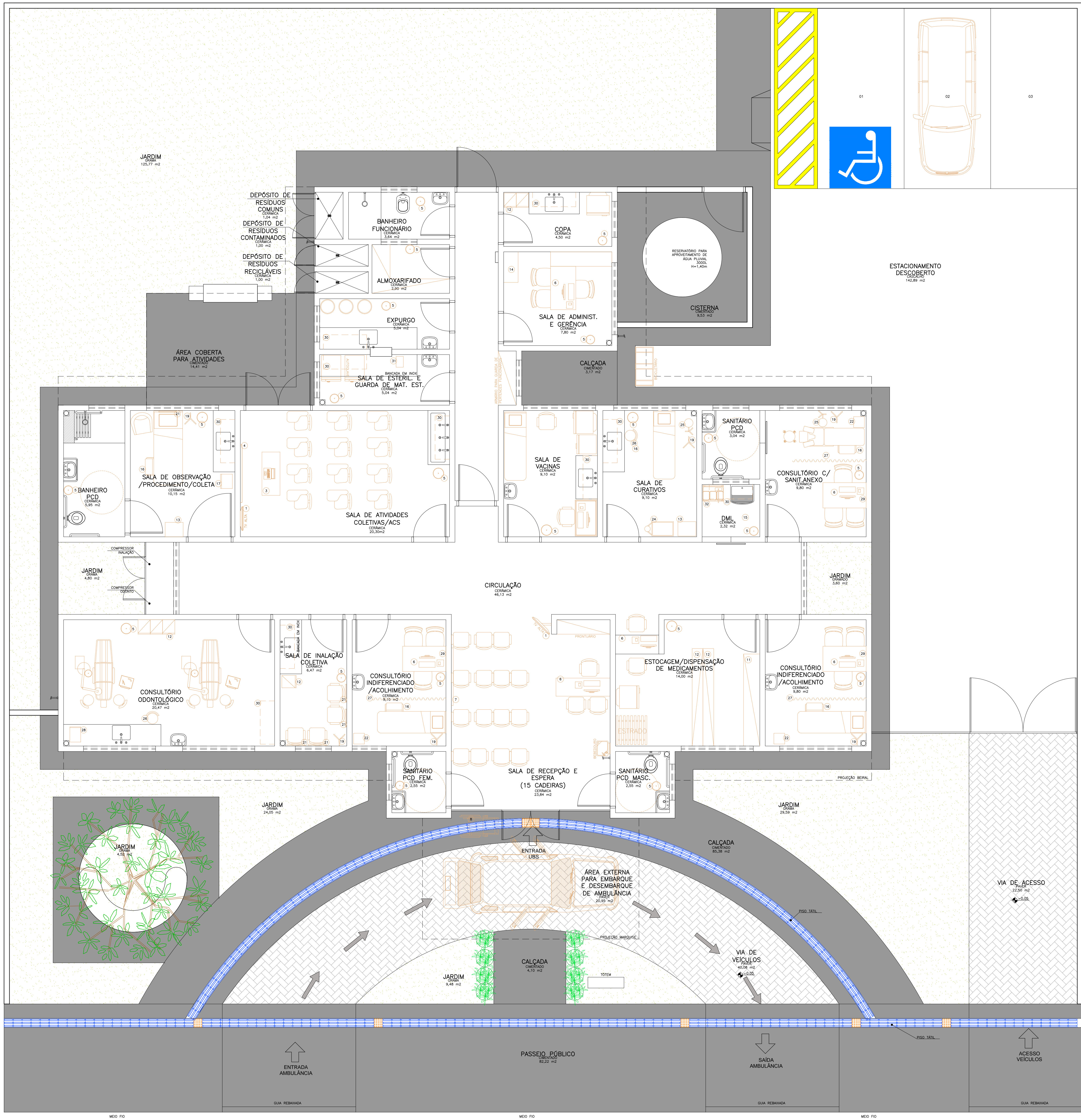

Legenda: Mosteiros	
1	TELEFONE
2	DIÁ
3	MEIA (LUBRIL)
4	QUARTO BRANCO NA PAREDE
5	RUDE DE LITO
6	BRANQUEADO NA PAREDE
7	QUARTO DE APOIO NA PAREDE
8	CADASTRO DE SAÚDE
9	PROTECTOR DE MATEMÁTICA
10	NOTICADOR
11	COMPRE-DOA PROTECTOR
12	AMASSO
13	MEIA ALUMIN
14	ALUMIN
15	ALUMIN
16	ESCALA COM DOIS DEGRÁUS
17	ARMÁRIO COM
18	BRANQUEADO PARA MEDICINA
19	BRANQUEADO DE BORO
20	ENTRADA
21	RUDE DE LITO
22	BRANQUEADO NA PAREDE
23	BRANQUEADO NA PAREDE
24	QUARTO DE APOIO
25	RUDE DE LITO
26	BRANQUEADO NA PAREDE
27	BRANQUEADO NA PAREDE
28	BRANQUEADO NA PAREDE
29	BRANQUEADO NA PAREDE
30	BRANQUEADO NA PAREDE
31	BRANQUEADO NA PAREDE
32	BRANQUEADO NA PAREDE

OBS: Medidas em centímetros. O valor do custo previsto de cada item. Conferir medidas no local.

PROJETO BÁSICO DE ARQUITETURA
PLANTA BAIXA LAYOUT

UNIDADE BÁSICA DE SAÚDE-PORTO I

Ministério da Saúde

Situação sem escala

VER PRANCHA 1

PROFISSIONAIS ASSOCIADOS

PROFISSIONAIS ASSOCIADOS

PROFISSIONAIS ASSOCIADOS

PROFISSIONAIS ASSOCIADOS

Planta Baixa Layout
Nível: 0,00m
Escala: 1:150
Área: 288,22m²

NOTA: - Os ambientes sanit./P.O. e banheiro/vest./funo, remissivo terão piso de gesso 2,00m para os ambientes D.M. e elevatório terão janelas voltadas para o exterior.
- O muro receberá pintura hidráulica cor cinza, marro Sutil ou similar. Cor AM RUBINETTO A331.
- A marquise receberá pintura eletrolítica cor cinza.

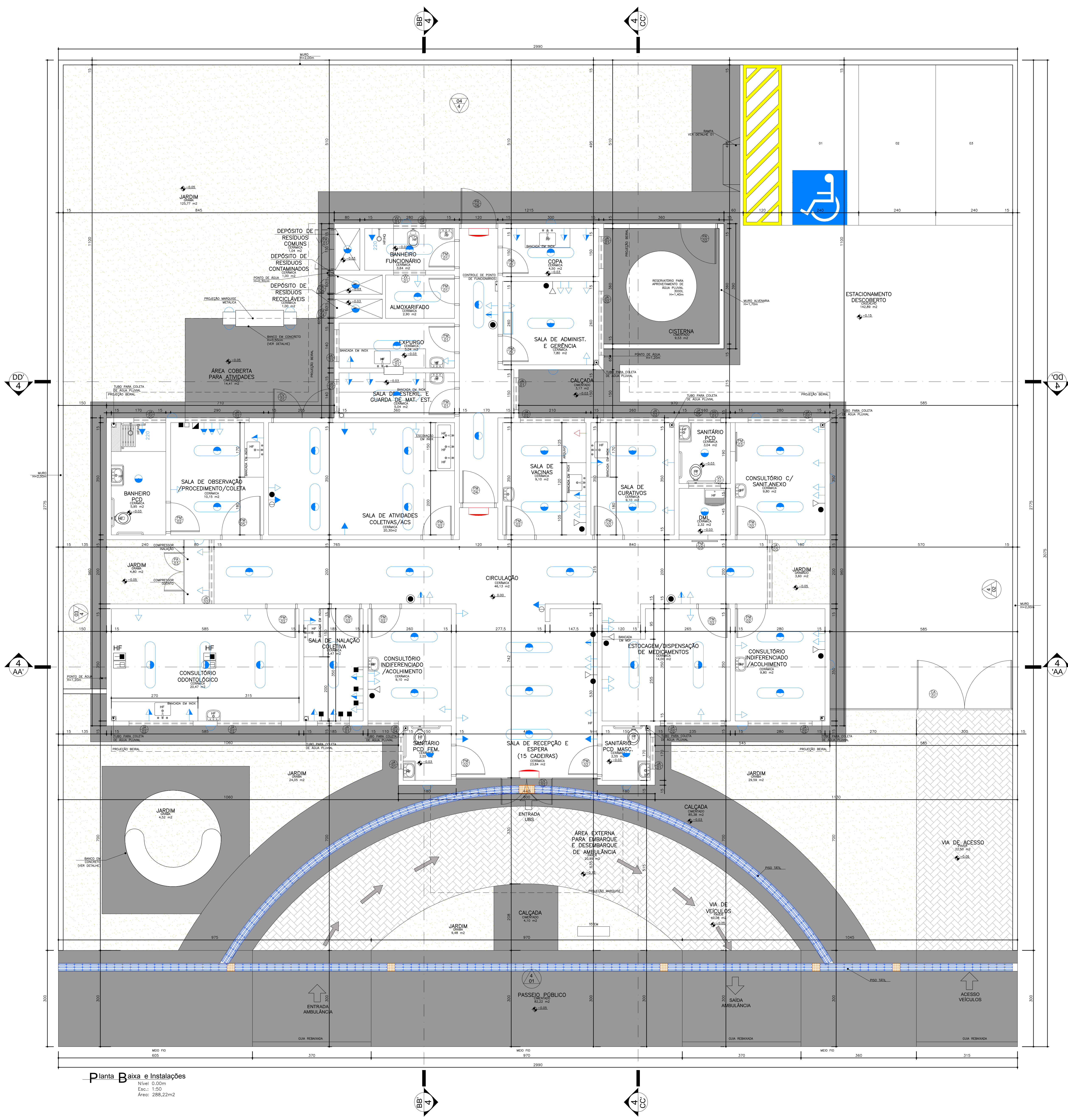

- Obs.: A planta de instalações é apenas um parâmetro para a elaboração dos projetos complementares. Seu objetivo principal é atender à RDC no. 50/2003 (ANVISA), quanto à necessidade de pontos de instalações especiais, cabendo aos profissionais de cada área de instalações atender à RDC no. 50/2003, bem como outras legislações e normativas vigentes.
- Obs.: As necessidades e características específicas dos pontos de instalação para equipamentos deverão ser revisados conforme a Marca e o Modelo de cada equipamento a ser instalado segundo informação dada pelo proprietário do estabelecimento.
- Símbolos e Instalações (NBR 5444)**
- Sistema de Emergência** **C** **0,30**
- Tomada de energia baixa (0,30 m do piso acabado)
 - Blaco de iluminação de emergência com lâmpada fluorescente e bateria interna com autonomia mínima de 1 hora, conforme NBR 10898.
 - Obs.: Todo o sistema deverá ser aterrado.
- Sistema Comum**
- Iluminação geral com lâmpada fluorescente tipo caixa
 - Iluminação geral com lâmpada fluorescente compacta
 - Iluminação geral com lâmpada incandescente
 - Iluminação geral com arandela incandescente (1,65 m do piso acabado)
 - Tomada de energia baixa (0,30 m do piso acabado)
 - Tomada de energia baixa (0,30 m do piso acabado - 220V)
 - Tomada de energia média (1,10 m do piso acabado)
 - Tomada de energia média (1,30 m do piso acabado)
 - Tomada de energia alta (1,65 m do piso acabado)
 - Tomada de energia alta (2,00 m do piso acabado)
 - Tomada de energia alta (2,00 m do piso acabado - 220V)
 - Tomada de energia alta (2,20 m do piso acabado)
 - Rock cobertamento estruturado
- Ponto de Comunicação**
- Ponto de Lógica (0,30 m do piso acabado)
 - Ponto de Lógica (1,50 m do piso acabado)
 - Ponto de som ambiente (teto)
 - Ponto de chamada de enfermagem (1,65 m do piso acabado)
 - Tomada de telefone baixa (0,30 m do piso acabado)
 - Ponto de TV (2,00 m do piso acabado)
- Instalações de Climatização**
- Ar Condicionado Central
 - Aparelho de ar condicionado tipo Split
 - Linha Frigorígena entre a Evaporadora e a Condensadora do Ar tipo Split
 - Mangueira para comunicação elétrica entre a Evaporadora e a Condensadora do Ar tipo Split
 - Dreno para saída de líquido da Evaporadora do Ar tipo Split
 - Obs.: Todos os sistemas de climatização deverão seguir a NBR 7256 (ABNT) e demais legislações e normativas vigentes.
 - Obs.: Todos os equipamentos de climatização instalados sobre laje impermeabilizada deverão ter uma base em alvenaria sobre a qual fixar para não prejudicar a impermeabilização.
- Instalações Hidro-Sanitárias**
- Água fria
 - Obs.: Todos as redes deverão ter fecho hidráulico e Tampa com fechamento escamoteável.
 - Obs.: As instalações de água da Área Suja da Lavanderia deverão ser todas aparentes.
- Instalações Elétrico-Mecânicas**
- Ponto de ar comprimido medicinal embutido no piso
 - Ponto de vácuo embutido no piso
 - Ponto de ar comprimido medicinal embutido (1,10 m do piso acabado)
 - Ponto de vácuo embutido (1,10 m do piso acabado)
 - Ponto de ar comprimido portátil
 - Ponto de oxigênio portátil
 - Ponto de GLP
 - Panela de alarme gases medicinais
 - Ponto de saída de vapor
 - Obs.: A altura das pontas de gases deverá ser confirmada pelo Proprietário/Diretor do estabelecimento ou saúde.

Especificação de Esquadrias

Código	Nomenclatura	Largura (m)	Altura (m)	Área (m²)	Material	Tubo
PM11	Porta Madeira	0,80	2,10	1,68 m²	-	Alum. 1 fl.
PM12	Porta Madeira	0,90	2,10	1,89 m²	-	Alum. 1 fl.
PM13	Porta Madeira	0,80	2,10	1,68 m²	-	Correr 1 fl.
PM14	Porta Madeira	1,20	2,10	2,52 m²	-	Alum. 1 fl.
PA15	Porta Alumínio	1,20	2,10	2,52 m²	-	Correr 1 fl.
PA16	Porta Alumínio	1,20	2,10	2,52 m²	-	Alum. 1 fl.
PA17	Porta Alumínio	1,10	1,70	1,87 m²	-	Alum. 1 fl.
PA18	Porta Alumínio	1,20 (0,60/0,60)	1,00	1,20 m²	-	Alum. 2 fl.
PA19	Porta Alumínio	0,50	2,10	1,05 m²	-	Alum. 1 fl.
PA20	Porta Alumínio	0,80	1,50	1,20 m²	-	Alum. 1 fl.
PA21	Porta Alumínio	1,10	2,10	2,31 m²	-	Alum. 1 fl.
CV12	Contorno de Vitrô (2,00x2,00)	1,80	2,40	4,32 m²	-	Alum. 2 fl./Vitrô
CV13	Contorno de Vitrô (2,00x2,00)	4,25	3,00	12,75 m²	-	Alum. 2 fl./Vitrô
JA14	Janela Alumínio	1,00	0,80	0,80 m²	1,80	Projante
JA15	Janela Alumínio	2,00	0,80	1,60 m²	1,80	Projante
JA16	Janela Alumínio	2,00	2,20	4,40 m²	0,40	Projante
JA17	Janela Alumínio	0,95	0,80	0,76 m²	1,80	Projante
JA18	Janela Alumínio	1,20	0,40	0,48 m²	1,80	Projante
JA19	Varandela de Ventilação	1,20	0,40	0,48 m²	2,40	Fixo
GA11	Graute Alumínio	0,40	1,10	0,44 m²	1,10	Gulfinete
CA11	Contorno Alumínio (2,00x2,00)	5,70	2,00	11,40 m²	-	Alum. 2 fl.

Observação: Todas as janelas deverão ser equipadas com tela metálica tipo mosquiteiro.

Obs.: Medidas em centímetros. Dúvidas e sugestões pelo e-mail: projeto@arquitectosassociados.com.br

Obs.: O valor de cada projeto é de R\$ 1.000,00 (um mil e zero reais).

Obs.: Condição: medida no local.

Assunto PROJETO BÁSICO DE ARQUITETURA PLANTA BAIXA E INSTALAÇÕES

Código 410 BA UBS 1-1

Planta 02-04

Unidade Básica de Saúde-Porte I

Proprietário Ministério da Saúde

Situação sem escala

Arquiteto CARLOS EDUARDO PEREIRA MARCHESI CAU/PR 430.640-9 MEP ARQUITETURA E PLANEJAMENTO LTDA

Ver Prancha 1

Escala 1:500

Data 20/07/2011

Desenhista JULIANA

R.T. 1433572

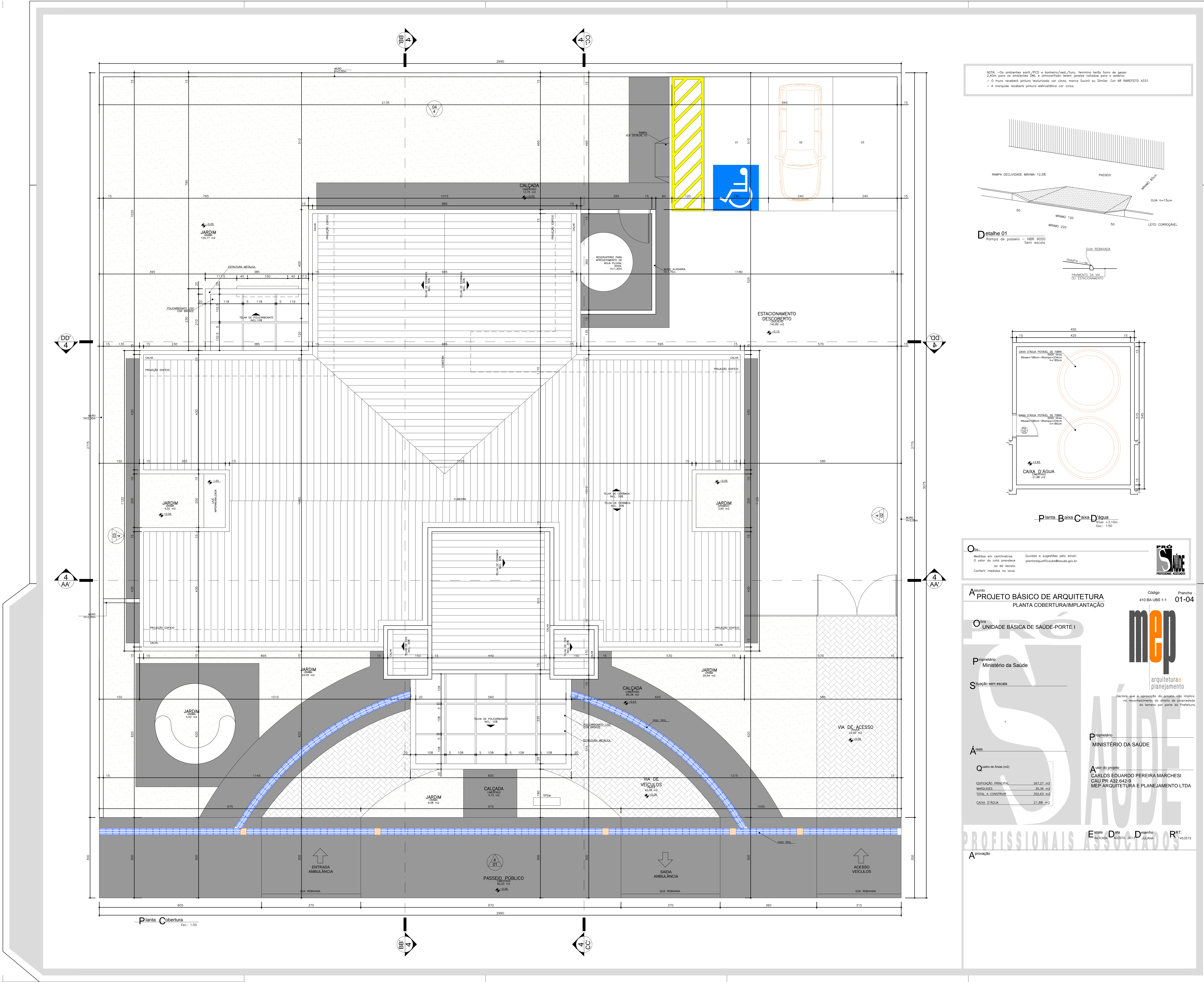

NOTA - Os ambientes sanit./VCD e banheiro/vent./fumo, deverão ter área de piso 2,40m para os ambientes (SA, e banheiros) terem janelas voltadas para o exterior.
- O muro receberá pintura estruturalizada cor cinza, marca Saneat ou Simbra. Cor AR PAREDETO A231.
- A marquise receberá pintura estruturalizada cor cinza.

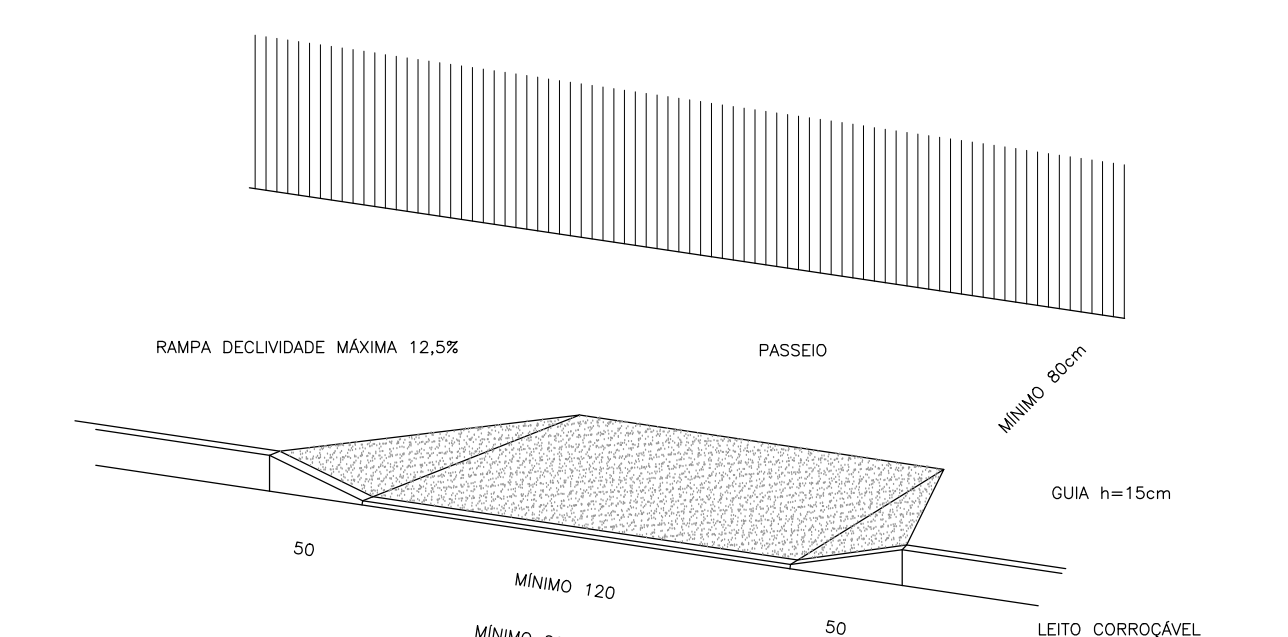

Detalhe 01
Rampa de passeio - NBR 9050
sem escada

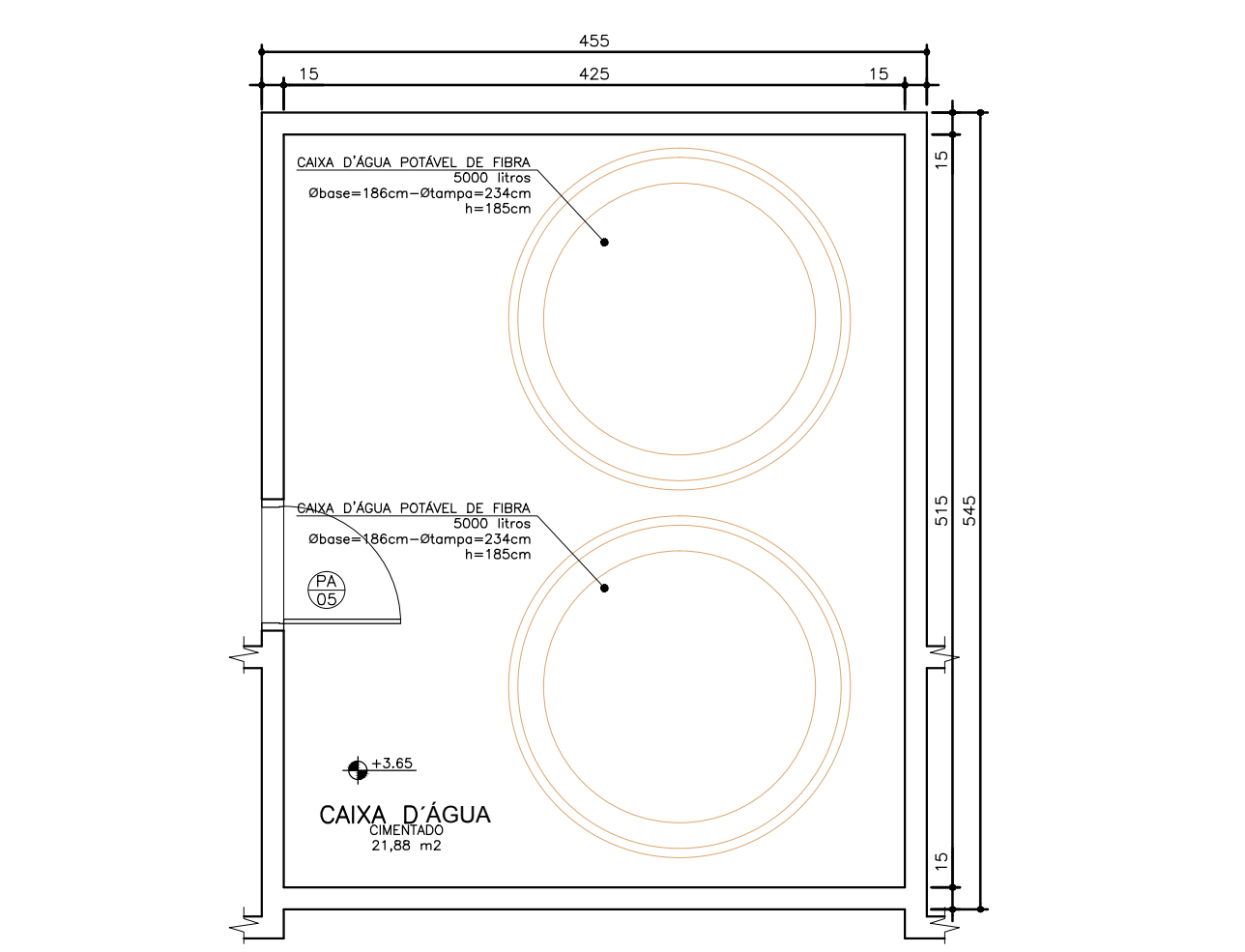

Planta Básica Cobertura
Escala: 1:50

Obs.
Medidas em centímetros.
O valor do custo previsto
de 10 reais.
Conferir medidas no local.

Assunto
PROJETO BÁSICO DE ARQUITETURA
PLANTA COBERTURA/IMPLANTAÇÃO

Unidade Básica de Saúde - Porte I

Proprietário
Ministério da Saúde

Situação sem escala

Área
Q. Valor de Área (m²)

Q. Valor de Área (m²)
ESTADO: 10.000 m²
MUNICÍPIO: 10.000 m²
TOTAL A CONSTRUIR: 20.000 m²
CAIXA D'ÁGUA: 21.000 m²

Elaborado por 1443572

Provação

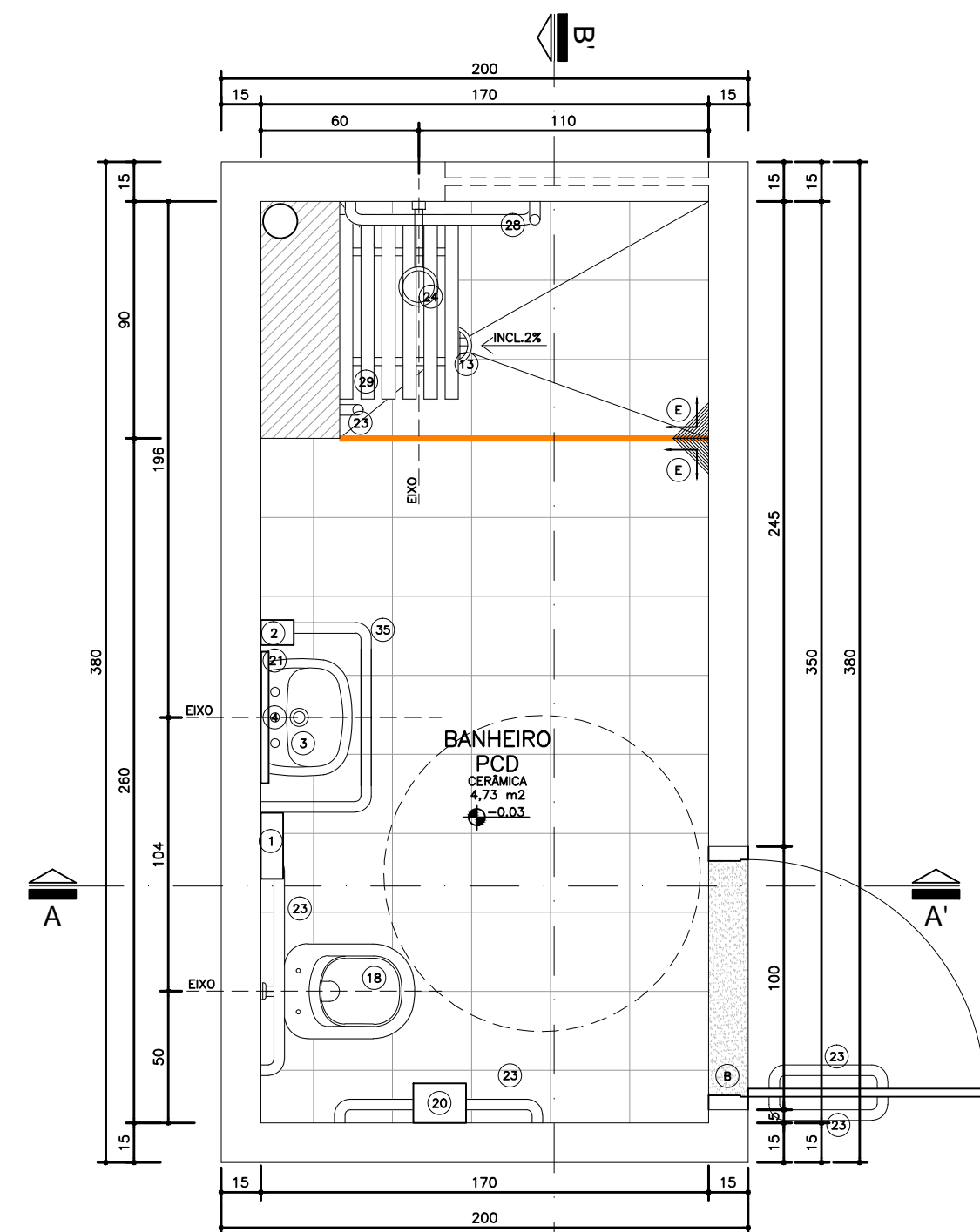

Planta Baixa

Ambiente 2
Banheiro
Nível: 0,00
Esc.: 1:25

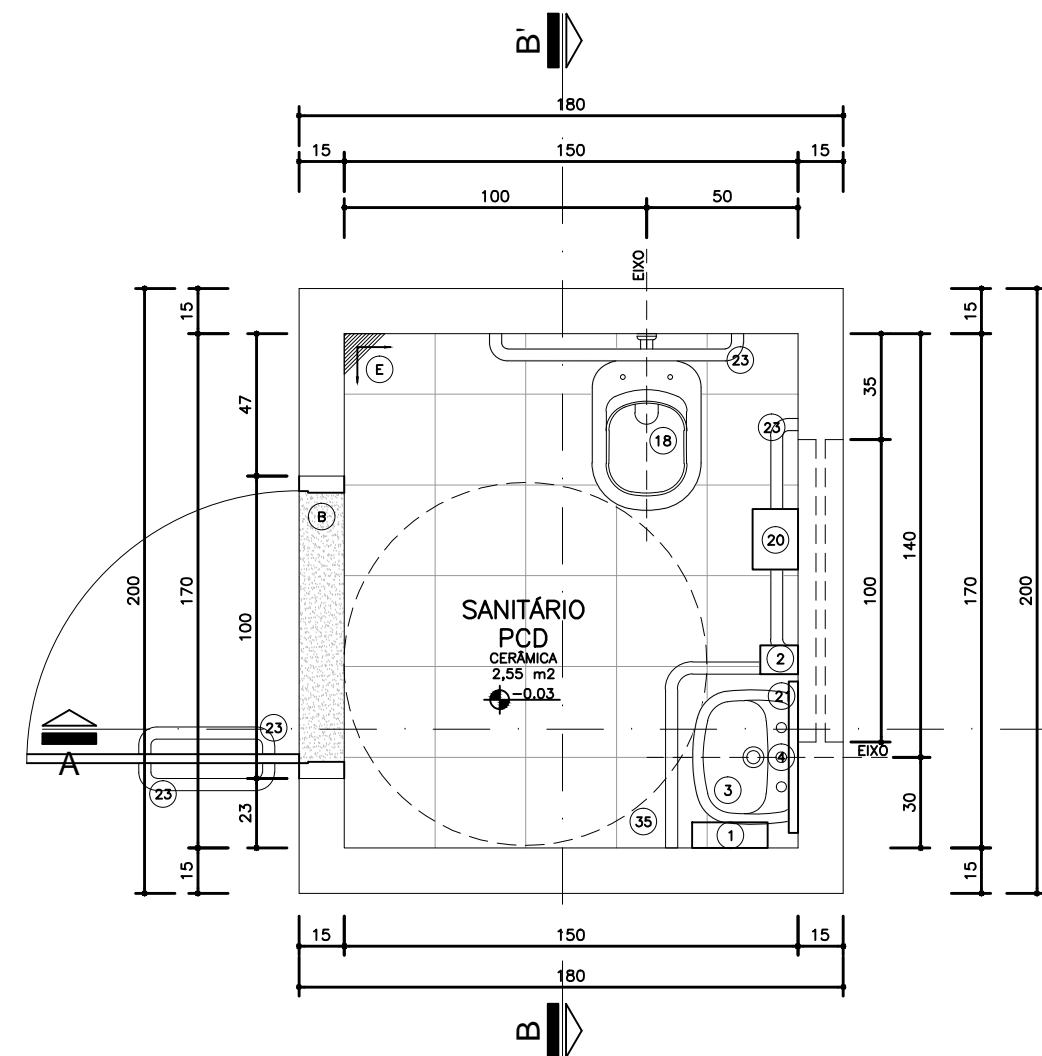

Planta Baixa

Ambiente 1
Sanitário
Nível: 0,00
Esc.: 1:25

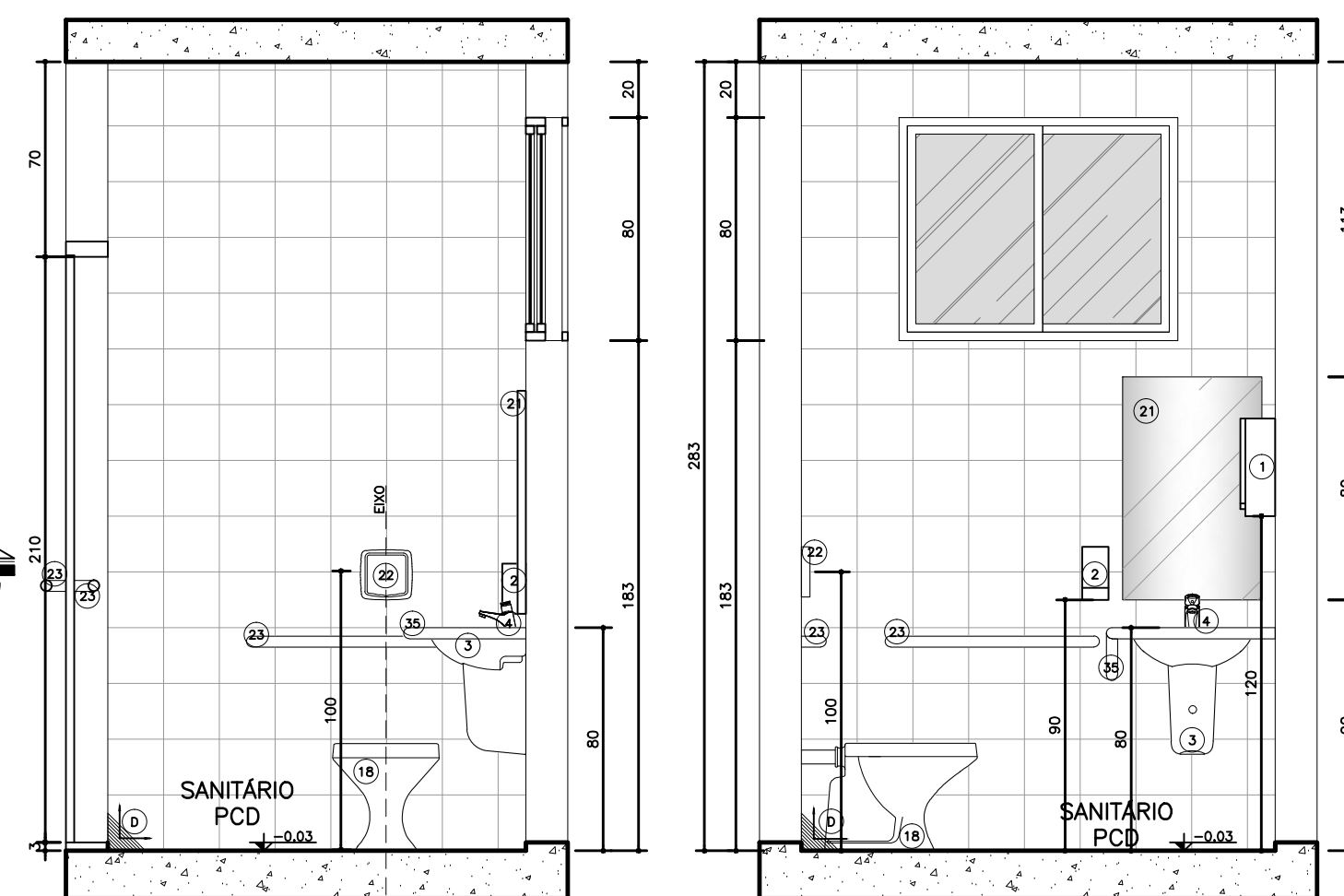

Seção AA'

Ambiente 1
Sanitário
Nível: 0,00
Esc.: 1:25

Seção BB'

Ambiente 1
Sanitário
Nível: 0,00
Esc.: 1:25

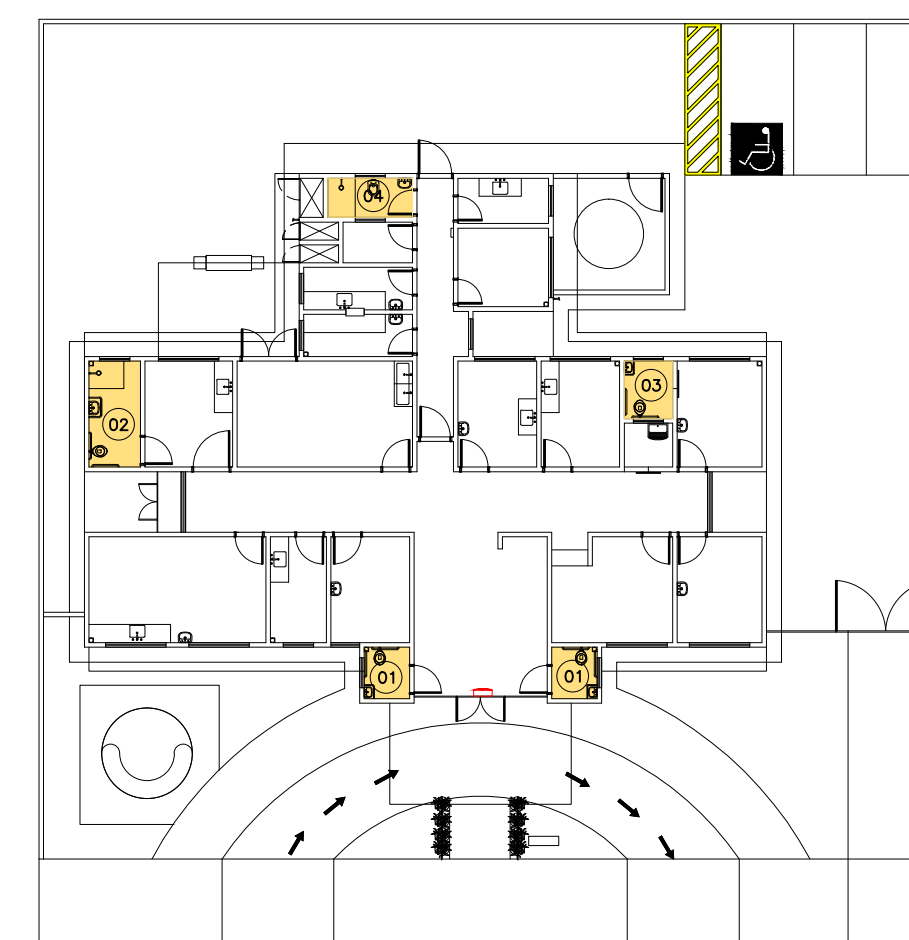

Planta Esquemática de Locação de Detalhes

UBS 1
Nível: 0,00m
Sem escola

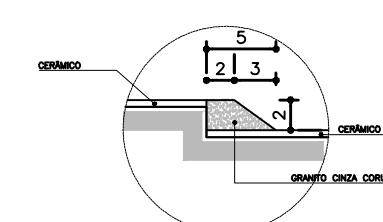

Detalhe Desnível

- LEGENDA**
- ENCHIMENTO EM ARGAMASSA PARA REGULARIZAÇÃO DA ALVENARIA
 - VER DETALHE DE DESNÍVEL

Legenda:

LOCAIS, METAS E ACESSÓRIOS SANITÁRIOS

- DISPENSADOR PARA PAPEL TOALHA EM PLÁSTICO ABS
- DISPENSER SPRAY PARA SABONETE OU DETERGENTE EM PLÁSTICO ABS
- LAVATÓRIO PEQUENO COM COLUNA SUSPensa MARCA DECA
- TORNEIRA DE MESA CROMADA AUTOMÁTICA COM AERAJADOR
- RALO COM FECHO HÍDRICO E TAMPA METÁLICA ESCAMOTEADA
- CUBA DE EMBUTIR REDONDA PEQUENA, COR BRANCA
- INICIA SANITÁRIA CONVENCIONAL, 11x46cm, COR BRANCO GELADO, INCLUINDO VÍDEO, CONJUNTO DE ENTRADA E CONJUNTO ACESSÓRIOS CROMADOS, COM ASSENTO SANITÁRIO EM POLIÉSTER, COM ABERTURA FRONTAL, LINHA CONFORTE, COR BRANCO GELADO
- DISPENSADOR PARA PAPEL TOALHA HÍDRICO ROLADO EM PLÁSTICO ABS (ALTURA DE INSTALAÇÃO: 1m DO PISO)
- DISPENSADOR PARA PAPEL TOALHA HÍDRICO ROLADO EM PLÁSTICO ABS (ALTURA DE INSTALAÇÃO: 1m DO PISO)
- VALVULA DE DESCARGA EM METAL CROMADO (ALTURA DE INSTALAÇÃO: 1m DO PISO)
- BARRA DE APOIO RETA EM AÇO INOXIDÁVEL TIPO AISI 304, DIÂMETRO DE 38mm, DIMENSÕES DE ACORDO COM A ABNT NBR 9050
- CHAVEIRO ELÉTRICO, TENSÃO 220V, POTÊNCIA 5.400W, FAB. EM TERMOPLÁSTICO RESISTENTE
- BARRA DE APOIO EM "L", EM AÇO INOXIDÁVEL TIPO AISI 304, DIÂMETRO 38mm, DIMENSÕES DE ACORDO COM A ABNT NBR 9050
- ASSENTO PARA BANHO ARTICULADO EM AÇO INOX AISI 304, 70x45cm, COM BASE EM CHAPA BITOLA 14 (ESPESURA 3mm) PERFORADA PARA PASSAGEM DE ÁGUA E DRENAGEM
- DUCHA MANUAL FUTURA COM DESLIZADOR, COM MANGUEIRA LISA 2,20m, SUPORTE PARA DUCHA MANUAL
- BARRA DE APOIO PARA LAVATÓRIO, EM AÇO INOXIDÁVEL TIPO AISI 304, DIÂMETRO 38mm, DIMENSÕES DE ACORDO COM A ABNT NBR 9050

REVESTIMENTOS E ARGAMASSAS

- SOLERA E PINGADERAS EM GRANITO CINZA POLIDO E IMPERMEABILIZADO ESPESURA 2cm
- GRANITO CINZA POLIDO E IMPERMEABILIZADO ESPESURA 2cm
- CERÂMICA 20x20cm, COR BRANCO RETIFICADO
- PISO CERÂMICO ACETINADO RET. 30x30cm, COR CINZA CLARO

Observações:

- CONFIRMAR ALTURA DOS DISPENSADORES DE PAPEL TOALHA E SABONETE COM O PROPRIETÁRIO.
- SEGUIR AS INSTALAÇÕES CONFORME PROJETO ESPECÍFICO.
- VERIFICAR ESQUADRIAS CONFORME DETALHE ESPECÍFICO.
- VERIFICAR LARGURA DE MÃO CONFORME DETALHE ESPECÍFICO.
- REVESTIMENTOS DE PISO E PAREDE CONFORME DETALHAMENTO DE ACABAMENTO INTERNO.
- ACABAMENTOS DE REVESTIMENTO, CROMADOS, MESMA LINHA DOS DEMAIS METAIS.
- SIFÃO PARA LAVATÓRIOS/TANQUES E OUTROS: SIFÃO MULTISUO CORRUGADO.
- RALO SIFONADO COM TAMPAS METÁLICAS ESCAMOTEÁVEIS (CONFORME PROJETO HIDRÁULICO).
- TODOS OS PISOS DOS BANHEIROS, SANITÁRIOS E VESTIÁRIOS DEVERÃO TER DESNÍVEL DE 2 A 3cm.
- SEGUIR MESMO PADRÃO DE DETALHAMENTO PARA TODOS OS AMBIENTES INDICADOS COM A MESMA NUMERAÇÃO.
- A POSIÇÃO DO RALO DEVERÁ SEGUIR O PROJETO HIDROSANITÁRIO, SENDO QUE O CIMENTO DO PISO DEVERÁ TER INCLINAÇÃO DE 2% EM TODAS AS DIREÇÕES NO SENTIDO DO RALO, INCLUINDO TODOS OS RALOS SIFONADOS C/ FECHAMENTO ESCAMOTEÁVEL.
- AS SOLERIAS INDICADAS NO PROJETO DEVERÃO TER DIMENSÕES DE ACORDO COM O VÃO DA PORTA INSTALADA.
- OS FECHAMENTOS E ESQUADRIAS COM ACABAMENTO EM TELA ARTÍSTICA SERÃO DETALHADOS JUNTO AO DETALHE DE ESQUADRIA.
- OS RODAPÉS (H=10cm) DEVERÃO SER DO MESMO MATERIAL QUE ESTIVER ESPECIFICADO O PISO DO AMBIENTE (VER DETALHE ESPECÍFICO). OS AMBIENTES COM PAREDES REVESTIDAS EM CERÂMICA NÃO POSSUIRÃO RODAPÉS.
- EM AMBIENTES COM PISO CERÂMICO VERIFICAR A PAGINAÇÃO CONFORME DETALHE ESPECÍFICO.
- AS BARRAS DE APOIO DOS BANHEIROS E SANITÁRIOS DEVERÃO SER INSTALADAS DE ACORDO COM AS ORIENTAÇÕES DO FABRICANTE E AS ESPECIFICAÇÕES DA NORMA NBR 9050/2004.

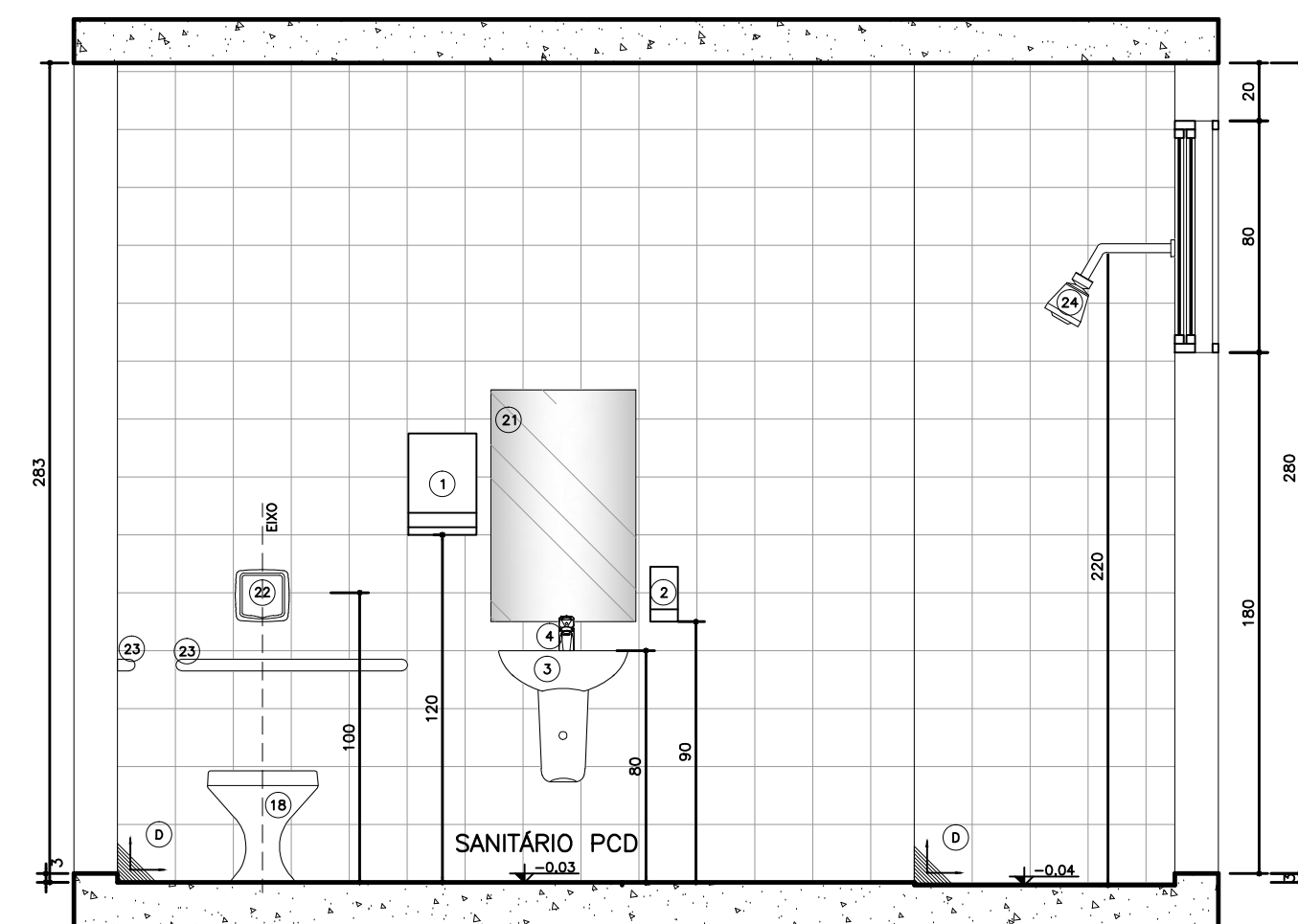

Seção BB'

Ambiente 2
Sanitário
Nível: 0,00
Esc.: 1:25

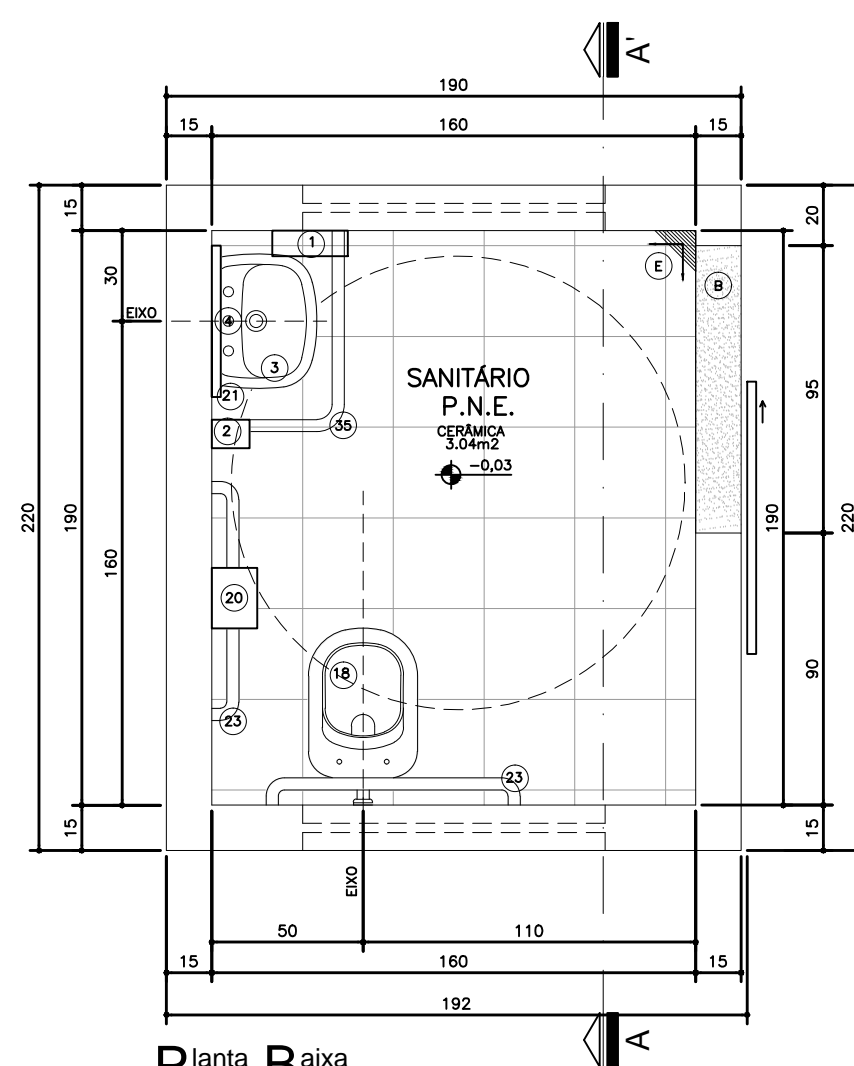

Planta Baixa

Ambiente 3
Sanitário
Nível: 0,00
Esc.: 1:25

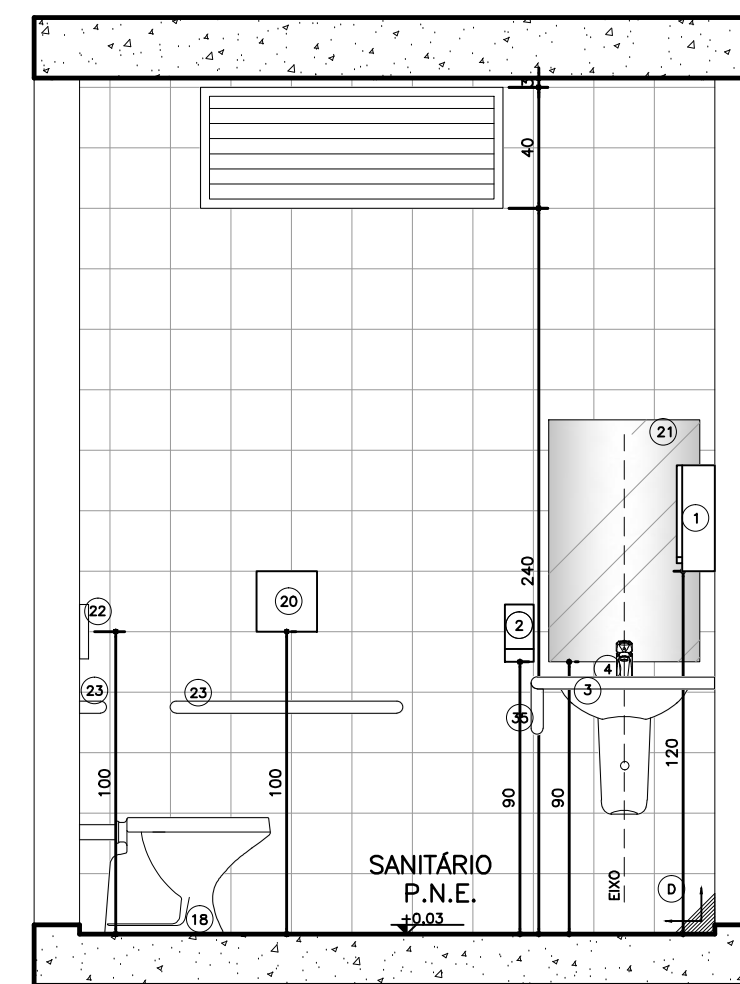

Seção AA'

Ambiente 3
Sanitário
Nível: 0,00
Esc.: 1:25

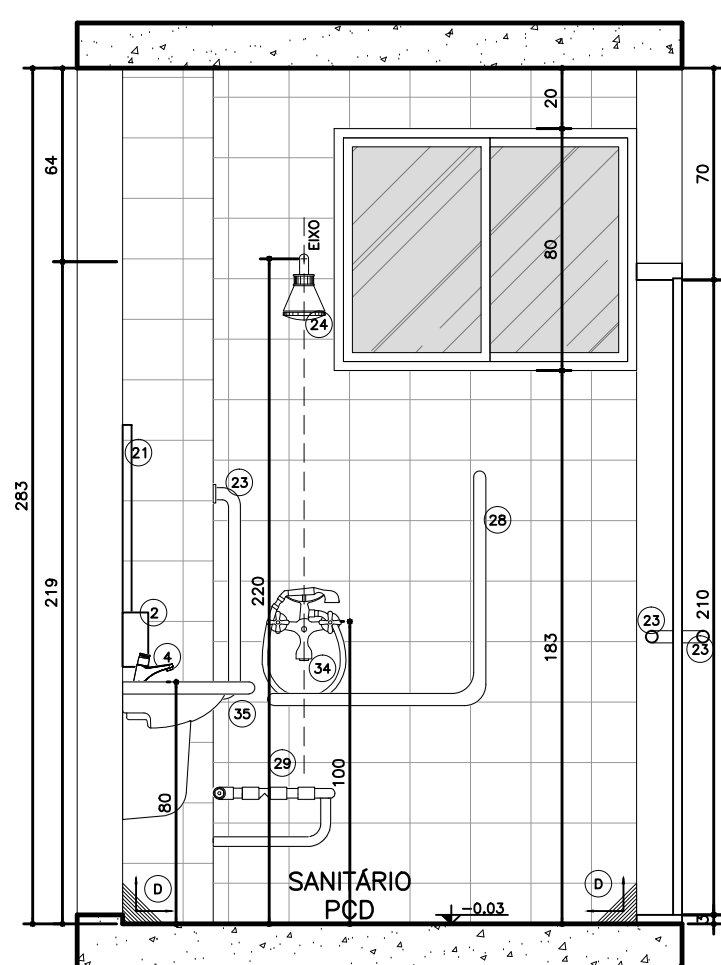

Seção AA'

Ambiente 2
Sanitário
Nível: 0,00
Esc.: 1:25

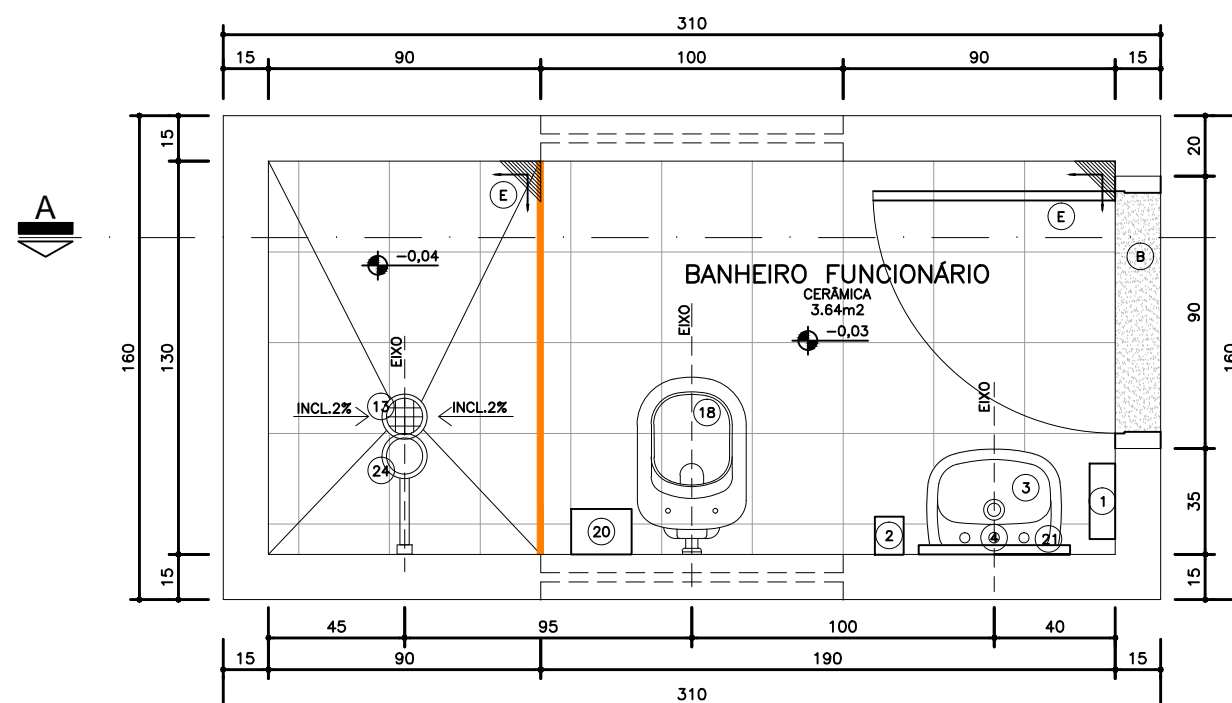

Planta Baixa

Ambiente 4
Banheiro
Nível: 0,00
Esc.: 1:25

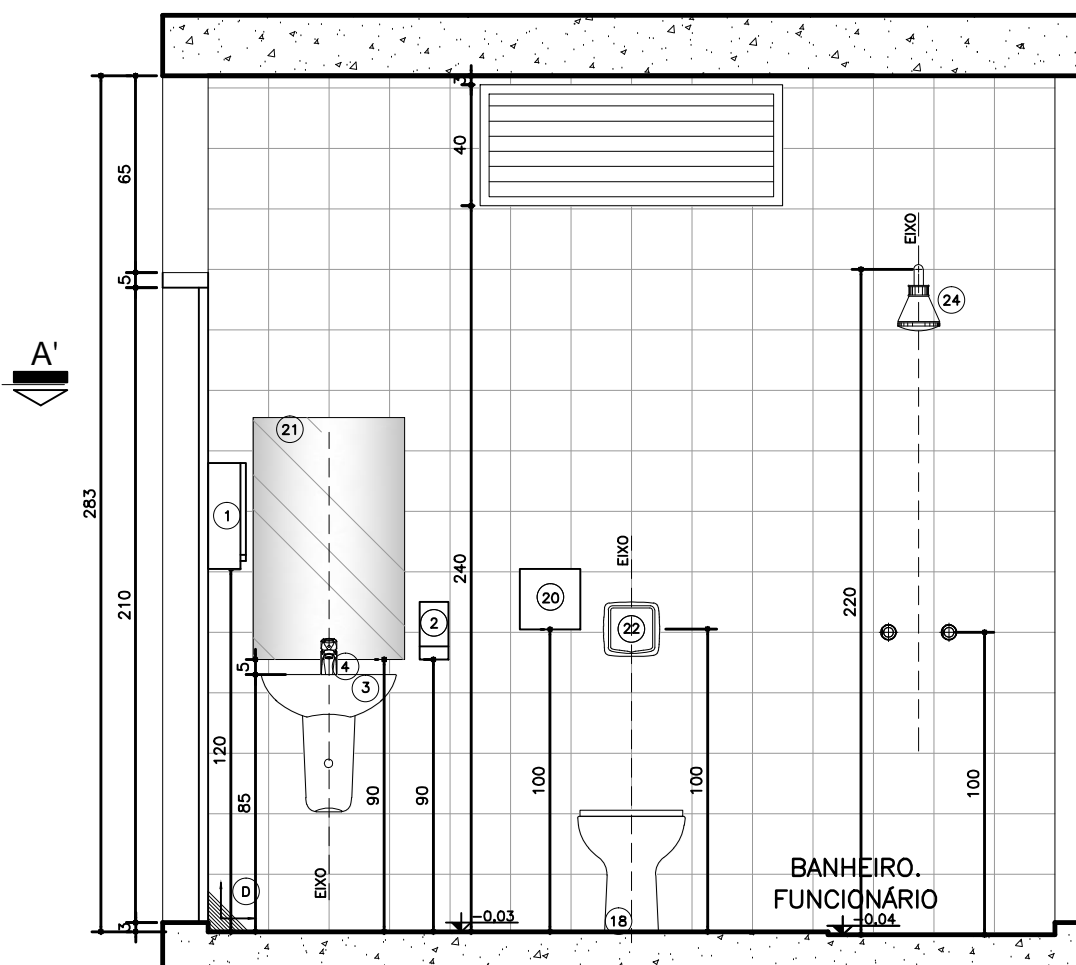

Seção AA'

Ambiente 4
Banheiro
Nível: 0,00
Esc.: 1:25



Dúvidas e sugestões pelo email:
plantarequalificacao@saude.gov.br

Medidas em centímetros.

O valor da cota prevalece ao da escala.

UBS- Unidade Básica de Saúde - Porte III
Proprietário: Ministério da Saúde
Assunto: Detalhamento Sanitário
Usuário: Carlos Marchesi - CAU A32642-9

PRINCHA: DET 05
CÓDIGO: 410 DET. SANITÁRIOS 1-1
ESCALA: Indicada
DATA: Agosto/2013
DESENHO: Juliana Marinho



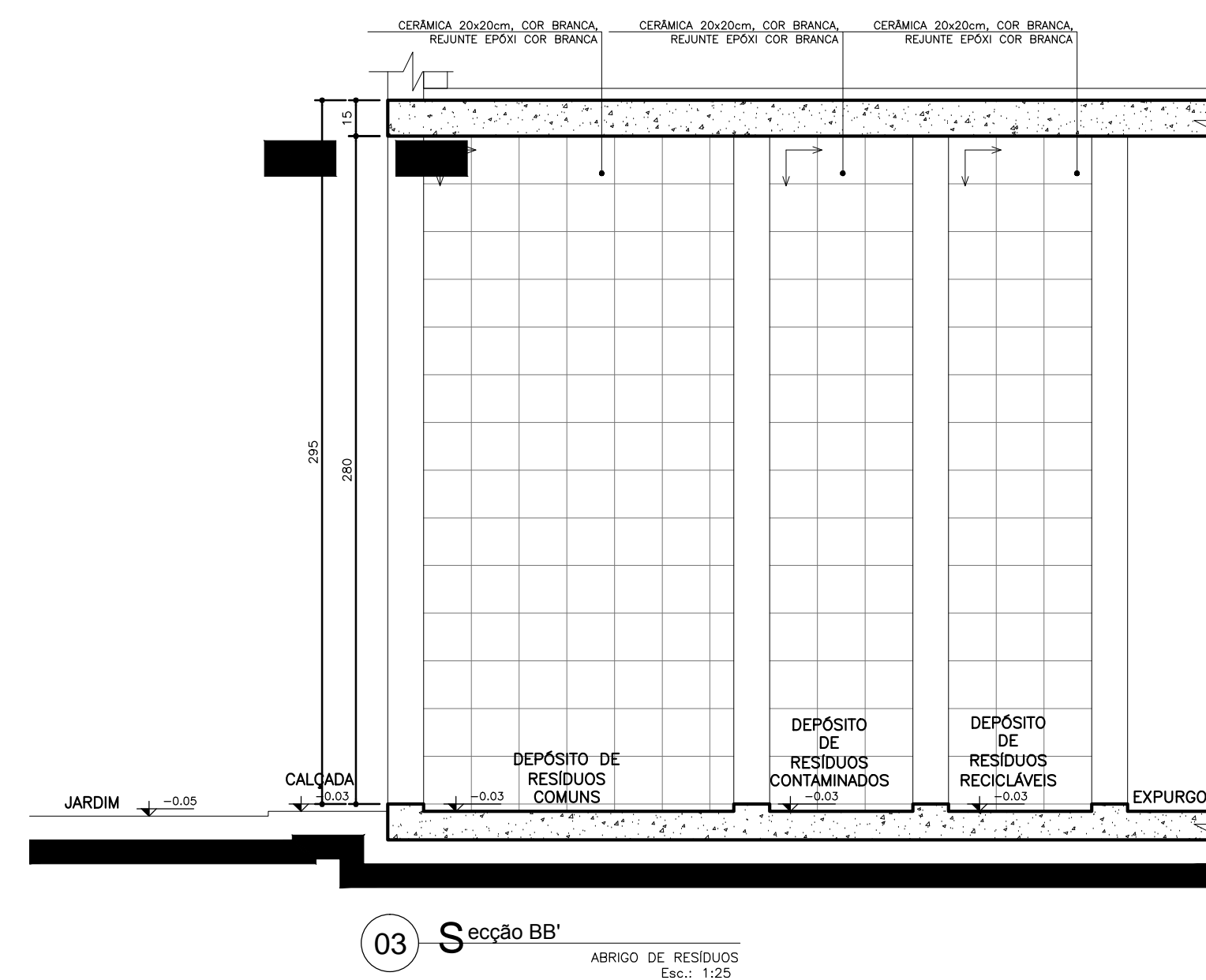
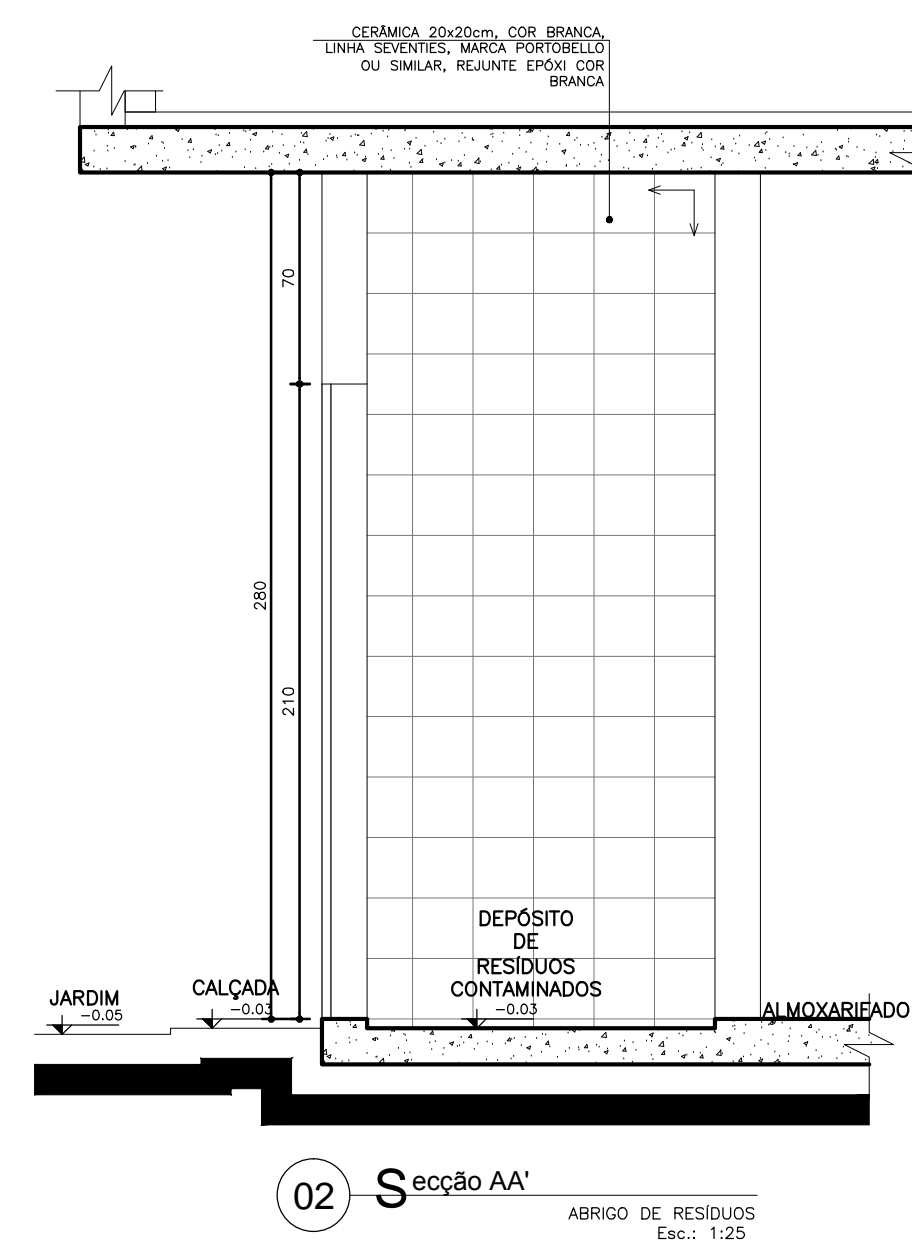
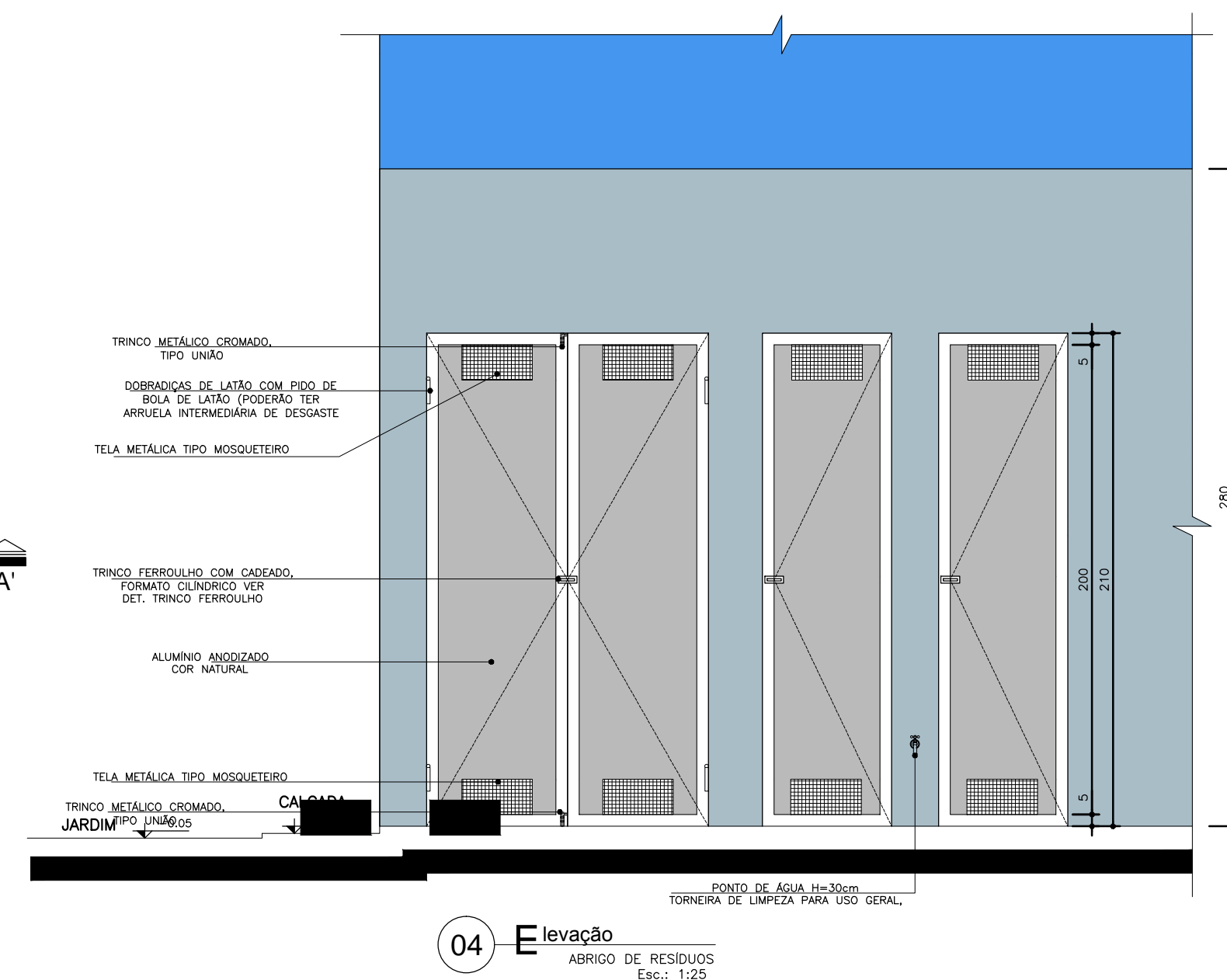
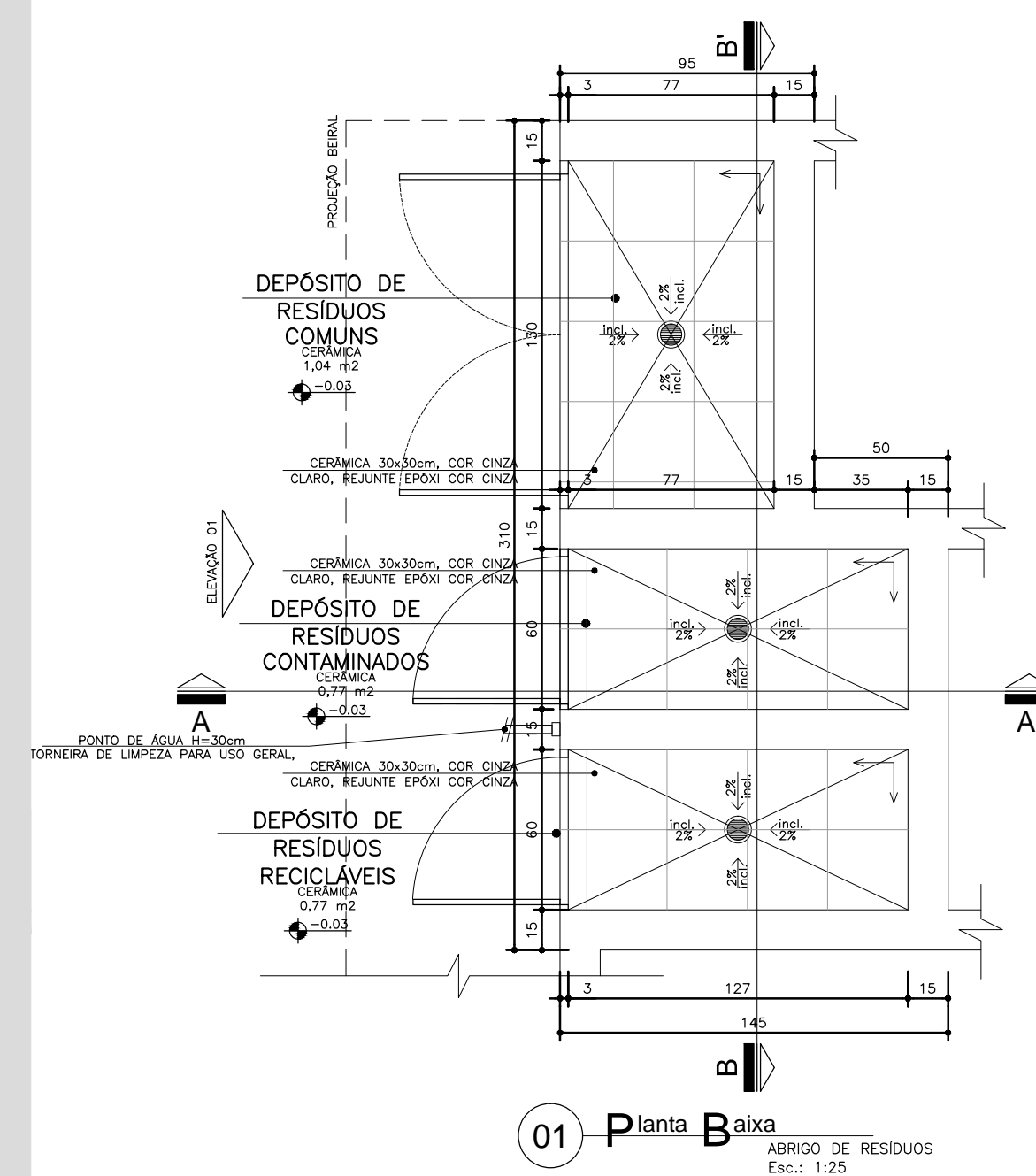

NOTA:

- TODAS AS PAREDES INTERNAS DOS ABRIGOS DEVERÃO POSSUIR REVESTIMENTO CERÂMICO 20x20cm, COR BRANCA, REJUNTE EPOXI COR BRANCA.
- AS PORTAS SERÃO EM ALUMÍNIO, COR NATURAL.
- O RALO DO ABRIGO SERÁ ESCAMOTEÁVEL.

SENTIDO DE ACENTAMENTO DO REVESTIMENTO



Dúvidas e sugestões pelo email:

plantarequalificaubs@saude.gov.br

Medidas em centímetros.

O valor da cota prevalece ao da escala.

O^{bra}: UBS-Unidade Básica de Saúde - Porte

Proprietário: Ministério da Saúde

Assunto: Detalhamento Resíduos

Autor: Carlos Marchesi - CAU 61.789-9

DETALHE: 10

CÓDIGO: DET. RESÍDUOS 1-2

ESCALA: Indicada

DATA: Agosto/2013

DESENHO: Juliana





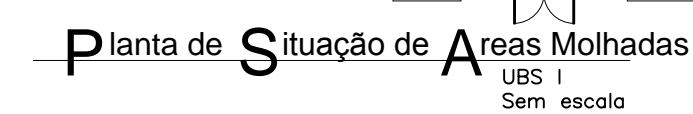
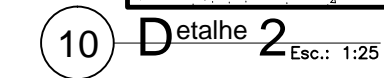
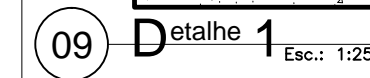
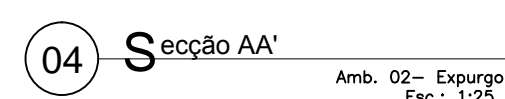
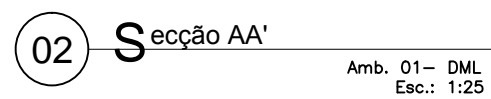
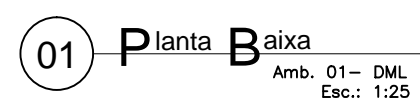
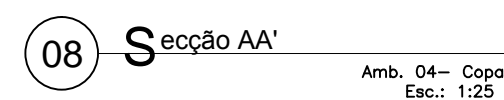
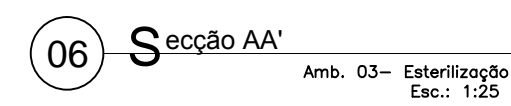
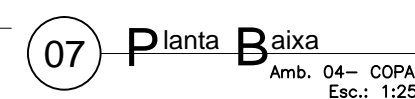

architetture
internazionali



- ## LEGENDA
- 1. LOUÇAS, METAIS E ACESSÓRIOS SANITÁRIOS
 - 2. TORNEIRA PARA LAVATÓRIO DE PIAÇA, FECHAMENTO AUTOMÁTICO BIA ALTA COM TEMPORIZADOR, CROMADA
 - 3. CUBA EM AÇO INOX 304/30 01 18 (25 ADO; 40MM, 50MMx40, 50MMx60, 50MMx80), SEMILAR, SEMI-ACABADO, PROFUNDIDADE 30CM, ACABAMENTO LISO TÍPICO HOSPITALAR.
 - 4. TESTEIRA EM AÇO INOXODÉVEL – H=15cm.
 - 5. BANDEJA EM AÇO INOX 304/30 01 18, C/ ENCHIMENTO EM CONCRETO ARMADO LEVE S/ BOTA, SOLA DE AÇO INOXODÉVEL, ACABAMENTO LISO TÍPICO HOSPITALAR, CHAMUSCA NA FRENTE, C/O BARRAS DE FERRA DIFUNDIDAS A CADA 10CM FIDADA COM MANGS-FRANÇÊSAS METÁLICAS, C/ TESTEIRA EM AÇO INOXODÉVEL, H=80mm.
 - 6. LAVATÓRIO DE CULINA SUSPÊNSA
 - 7. DISPENSER SPRAY PARA SABONETE OU DESEMPASTE EM PLÁSTICO ABS
 - 8. DISPENSADOR PARA PAPEL, TOLUJA EM PLÁSTICO ABS.
 - 9. TORNEIRA PARA LAVATÓRIO DE MESA, FECHAMENTO AUTOMÁTICO, COM TEMPORIZADOR.
 - 10. SIFÃO EM METAL SIMPLES
 - 11. TANQUE DE LOUÇA BRANCA CULINA SUSPÊNSA
 - 12. TORNEIRA DE LIMPEZA PARA LISO GERAL CROMADA

- ## LEGENDA
- REVESTIMENTOS E ARGAMASSAS**
- A** PAREDE C/ PLACAS CERÂMICAS 20x20cm, BRANCO RETIFICADO, COR BRANCA, CLASSE A, C/ PINTURA EPOXI, COR BRANCA.
 - B** PINTURA ACRÍLICA SEMI-BRILHO SOBRE MASSA ACRÍLICA, COR BRANCO GELÓ
 - C** GRANITO CINZA
 - D** FISO CERÂMICO ACETINADO RETIFICADO 30x30cm, COR CINZA CLARO, ASSENTADO COM ARGAMASSA COLANTE, COM REJUNTE EPOXI NA COR CINZA CLARO

- ## LEGENDA:
- | | |
|---|---|
|  | PARDEZ C/ PLACAS CERMÂMICAS 20X20cm, BRANCO RETIFICADO, COR BRANCA, CLASS A, C/ REJANTE EPOXI COR BRANCA. |
|  | SOLERA EM GRANITO CHIZA |
|  | TESTEIRA EM AÇO INOX |
- ACABAMENTOS DE REGISTRO, CROMADOS, MESMA LINHA DOS DEMAS METAIS.
 - VALVULA DE ESCAMOTAGEM CROMADA COM LUBRÃO
 - SIFÃO C/ LUBRIFICADOR DE COLUNA SUSPENSA COM BRANCA
 - SIFÃO COMPLETO C/ PIAE E CUMES
 - TODAS SOLERAS EM GRANITO CHIZA
 - OS RÁIOS DEVERÃO SER DO TIPO ESCAMOTÁVEL E LOCALIZADOS DE ACORDO COM PROJETO HIGIENAL
-  SENTIDO DE ACENTAMENTO DO REVESTIMENTO

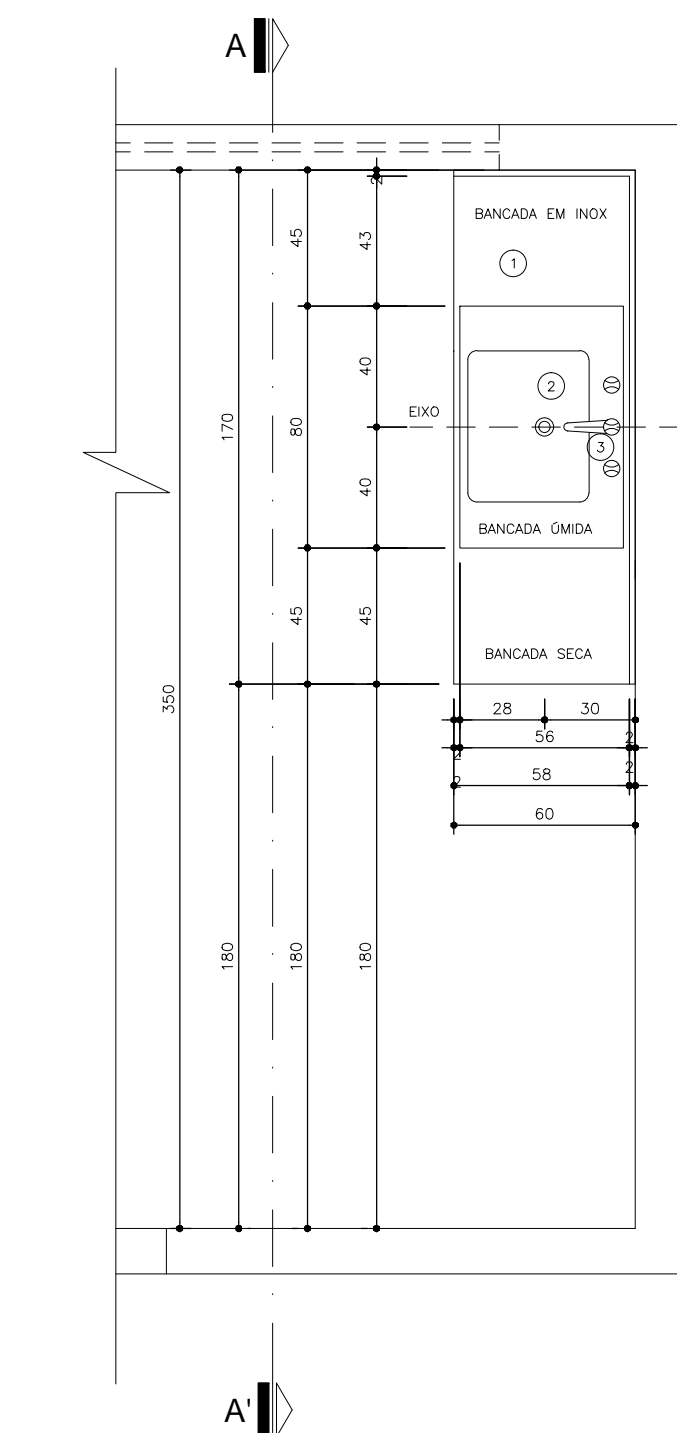

Planta Baixa
BANCADA 03
Nível: 0,00
Esc.: 1:25

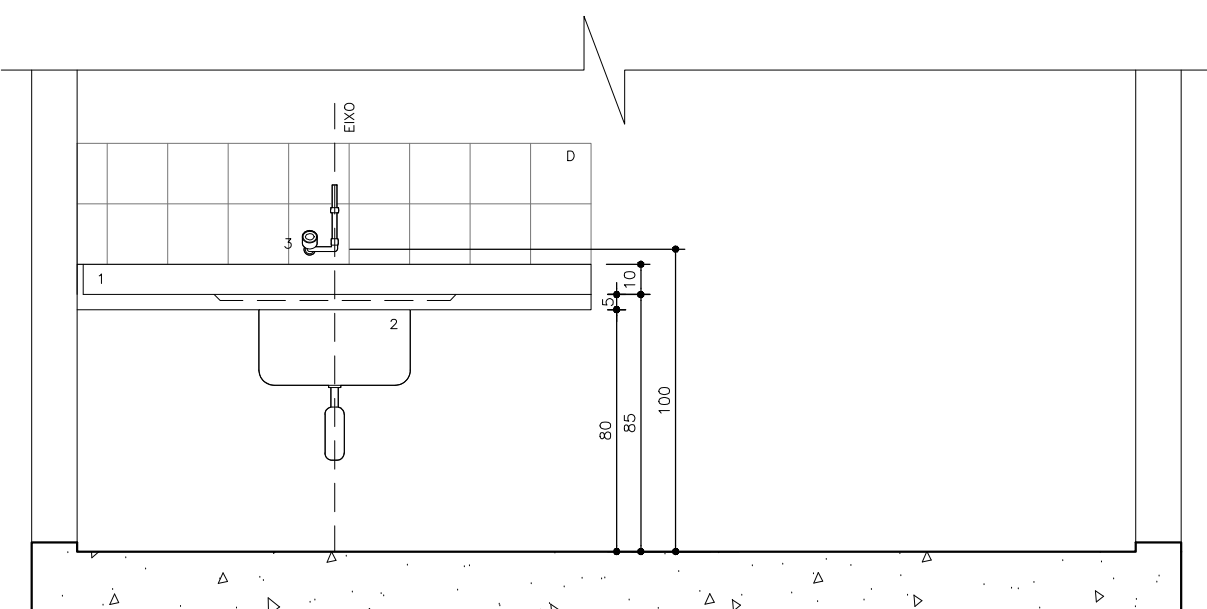

Seção A-A
BANCADA 03
Nível: 0,00
Esc.: 1:25

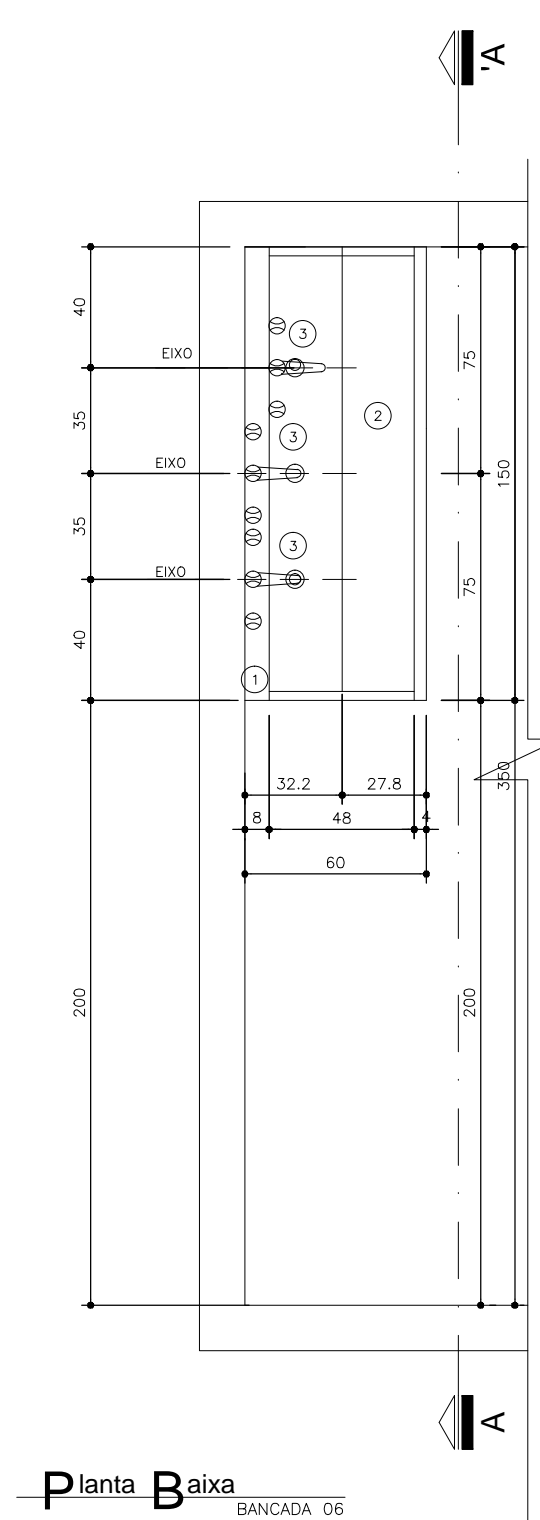

Planta Baixa
BANCADA 06
Nível: 0,00
Esc.: 1:25

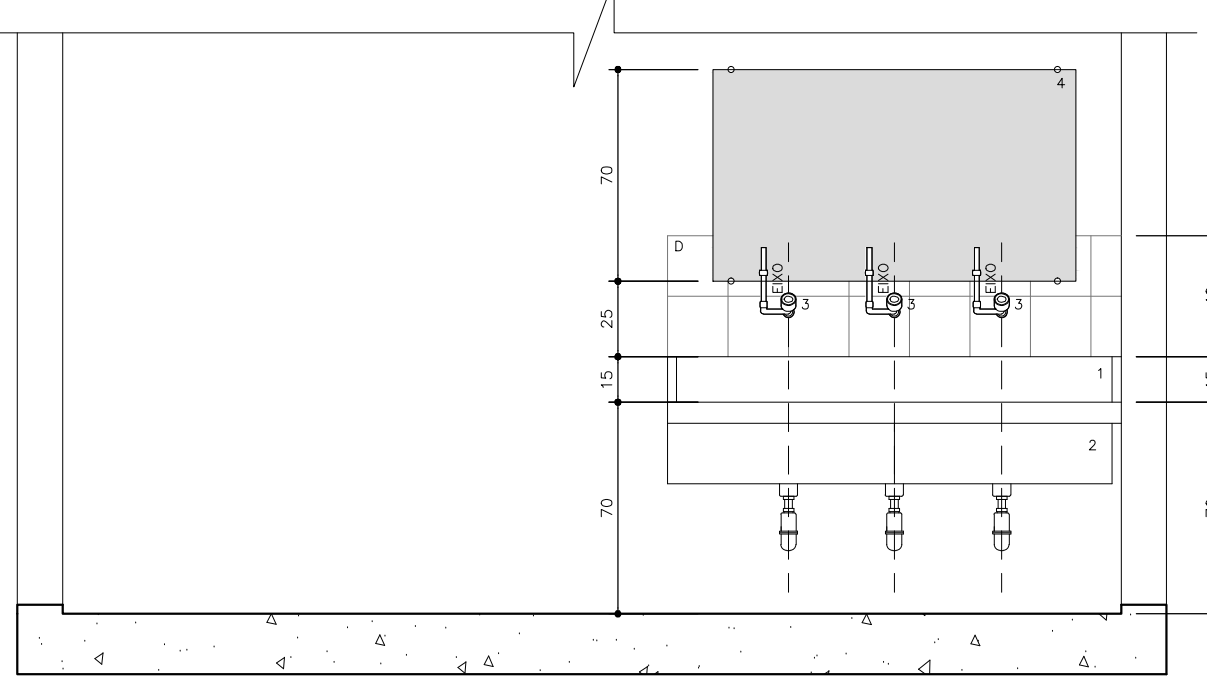

Seção A-A
BANCADA 06
Nível: 0,00
Esc.: 1:25

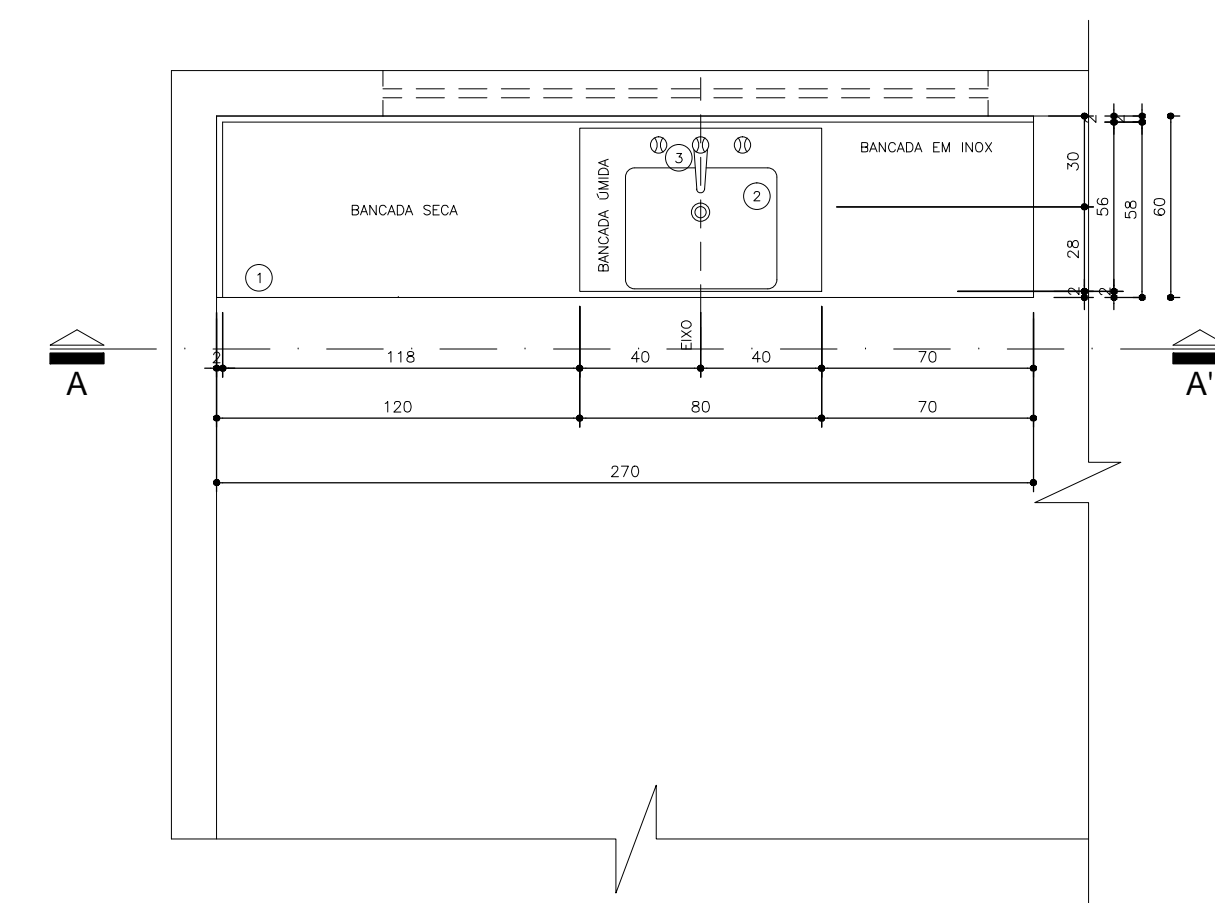

Planta Baixa
BANCADA 04
Nível: 0,00
Esc.: 1:25

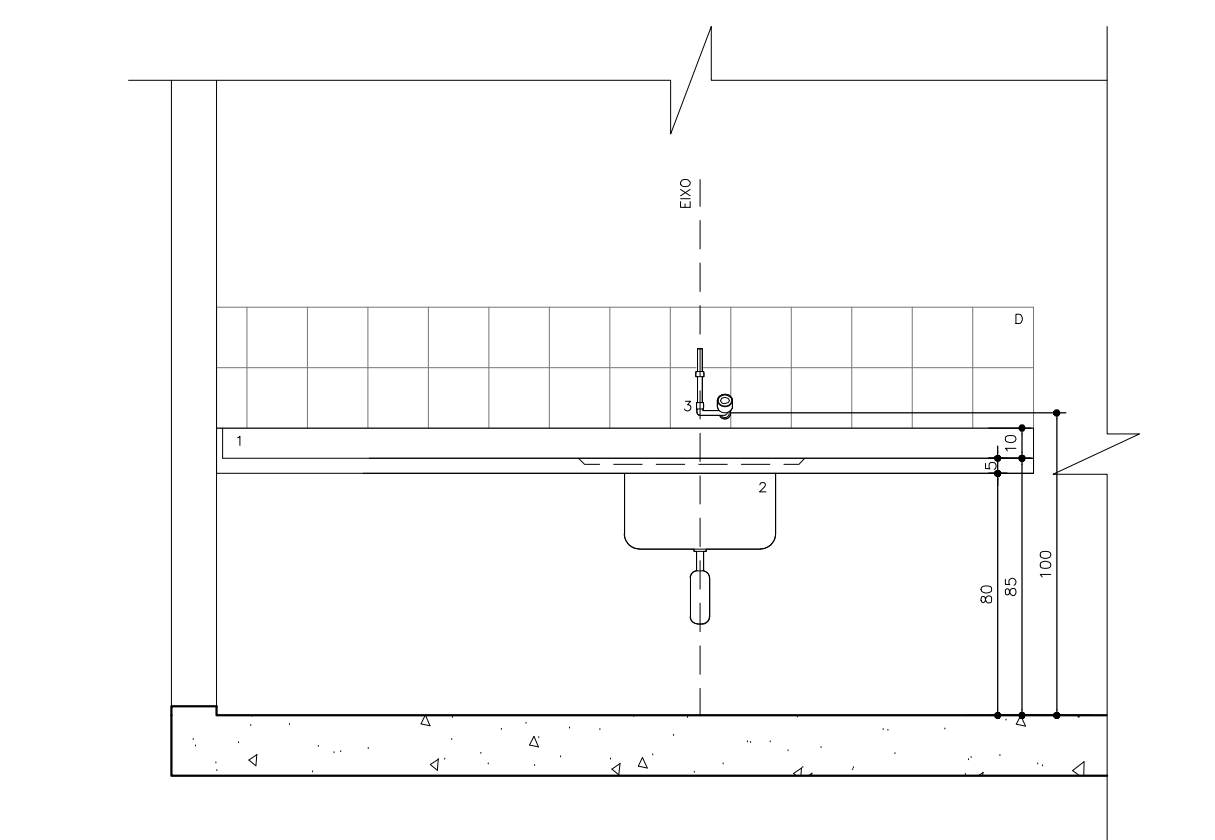

Seção A-A
BANCADA 04
Nível: 0,00
Esc.: 1:25

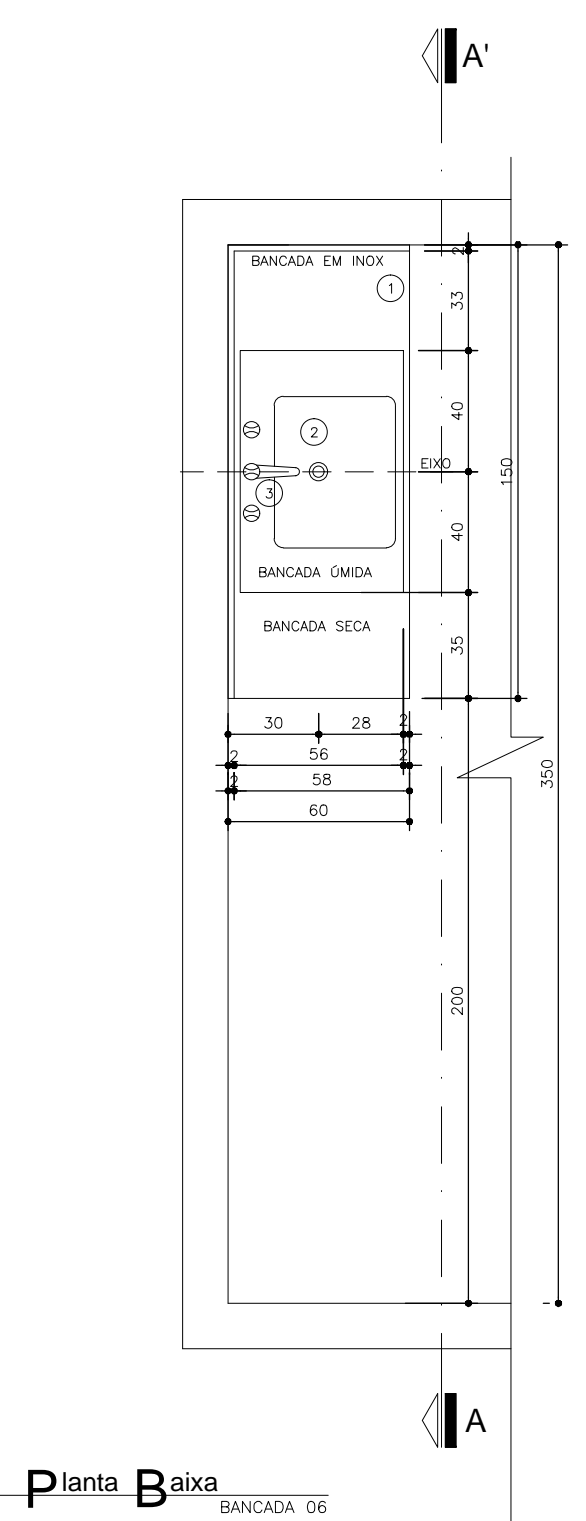

Planta Baixa
BANCADA 05
Nível: 0,00
Esc.: 1:25

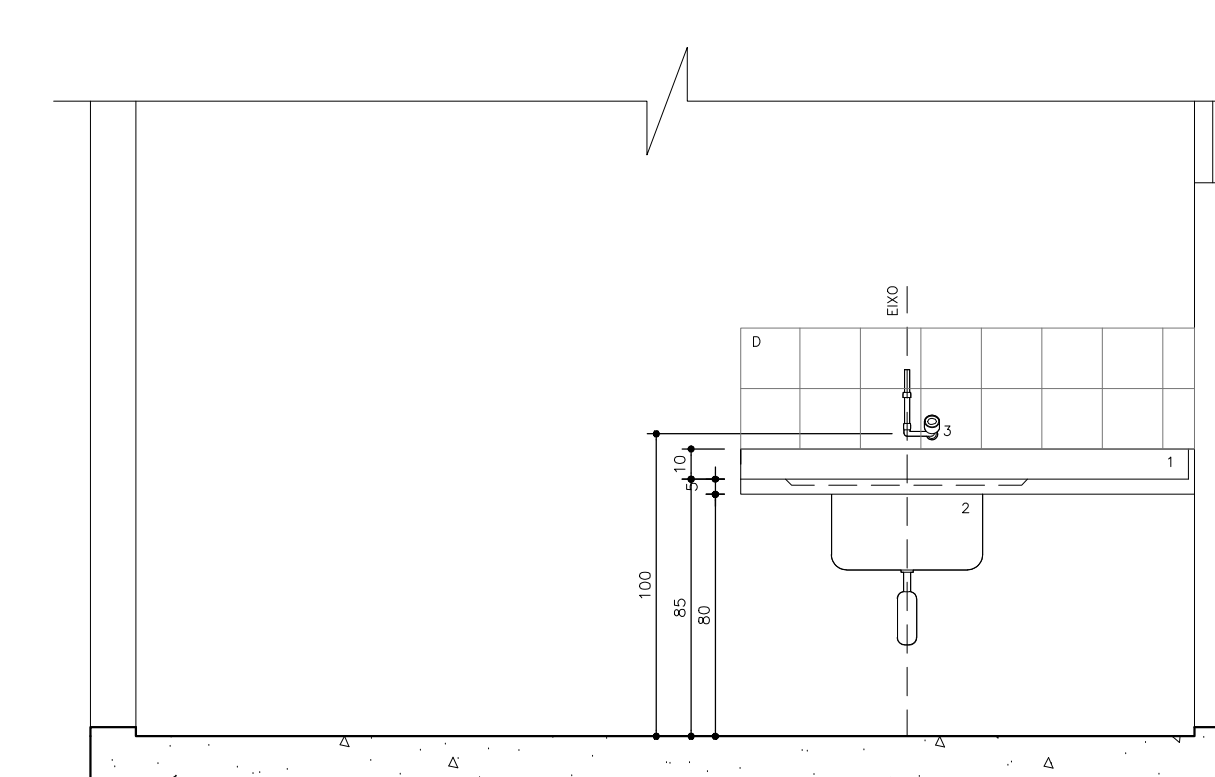

Seção A-A
BANCADA 05
Nível: 0,00
Esc.: 1:25

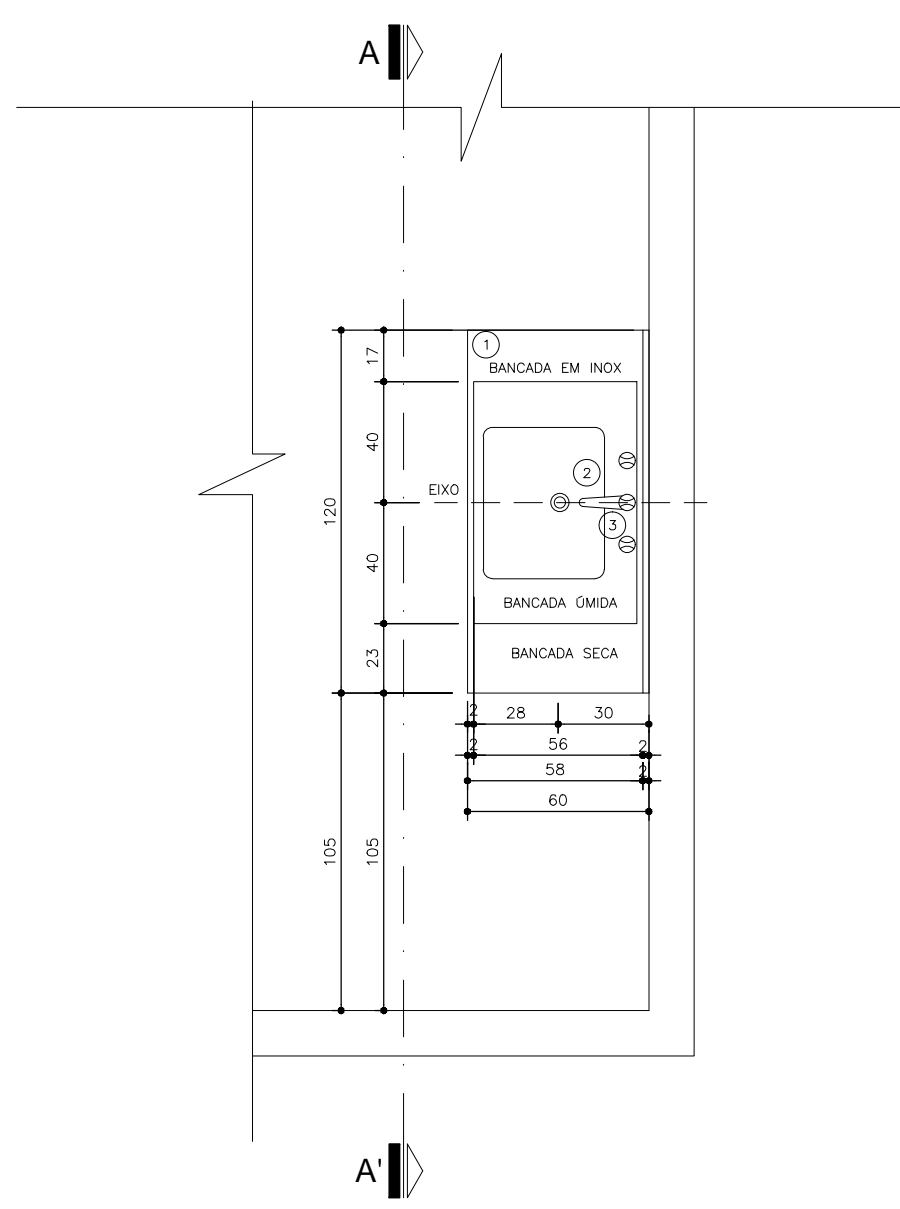

Planta Baixa
BANCADA 08
Nível: 0,00
Esc.: 1:25

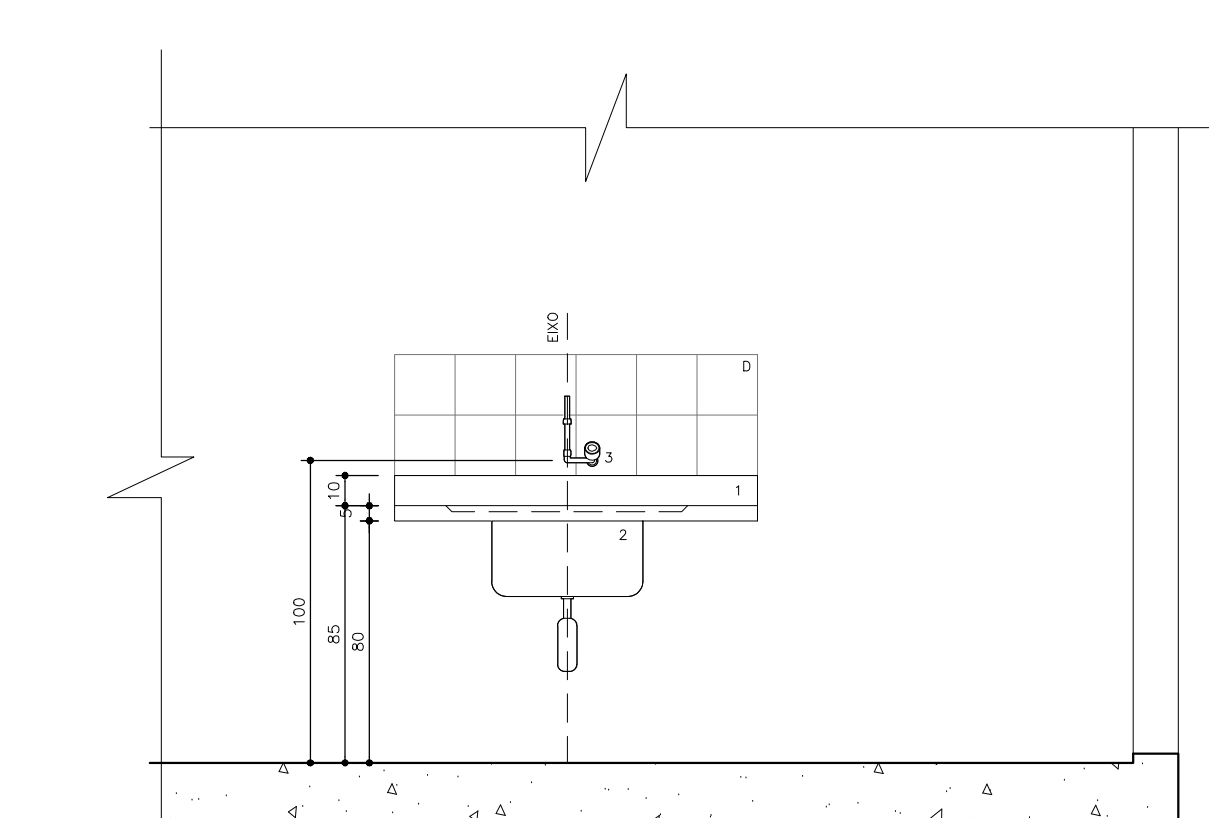

Seção A-A
BANCADA 08
Nível: 0,00
Esc.: 1:25

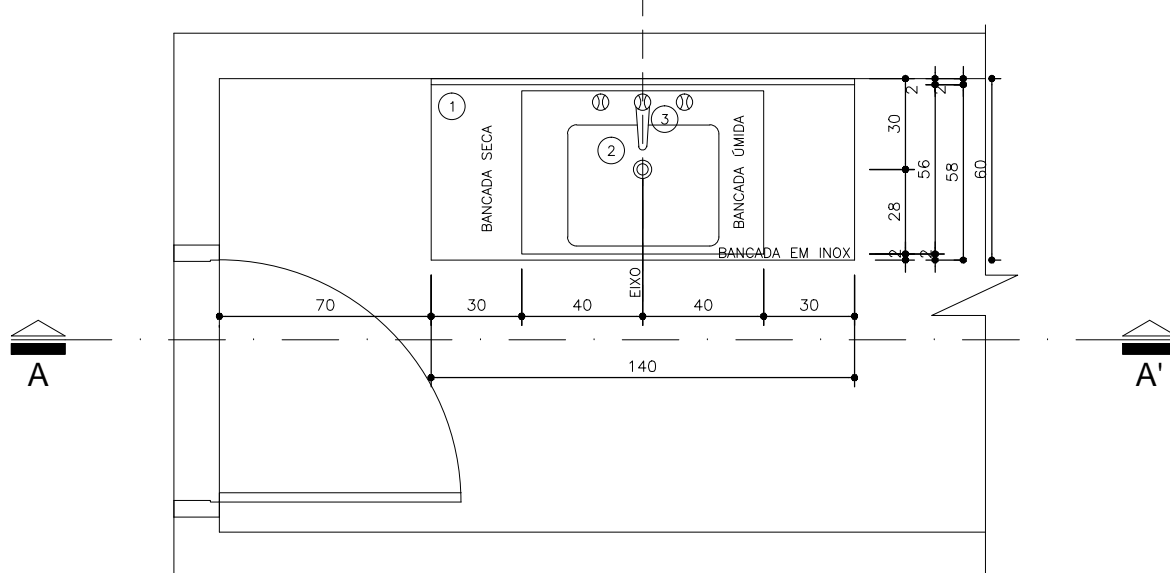

Planta Baixa
BANCADA 07
Nível: 0,00
Esc.: 1:25

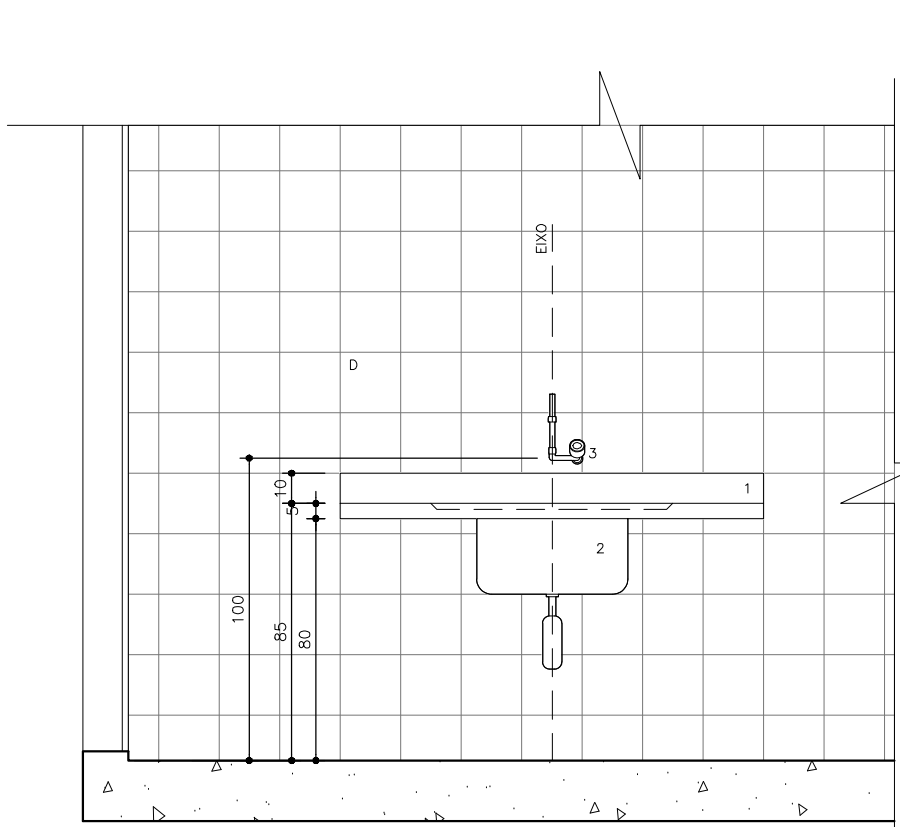

Seção A-A
BANCADA 07
Nível: 0,00
Esc.: 1:25



Planta Esquemática de Localização de Detalhes
UBS - 1
Nível: 0,00m
Sem escala

- Legenda:**
- 1) BANCADA EM AÇO INOX 304/20 OU 16, C/ ENCRUSTAMENTO EM CONCRETO ARMADO LEVE 1/3 BRTA.
 - 2) BARRAS DE AÇO INOX 304/20 OU 16, C/ ENCRUSTAMENTO EM CONCRETO ARMADO LEVE 1/3 BRTA.
 - 3) CORDÃO EM AÇO INOX 304/20 ESTAMPADO 1/3 BRTA, USO HIGIENIZANTE, LÂMINA 1x10cm.
 - 4) TUBULÃO PARA LAVAGEM DE FERRAMENTAS AUTOMÁTICO 1/3 BRTA, COM TRANSDUTOR, 10cm.
 - 5) ESPALHO, ÁREA ESPALHO, LÂMINA 1/3 BRTA, COM TRANSDUTOR, 10cm.
 - 6) REVESTIMENTO E AMORTECIMENTO.
 - 7) CORDÃO DE AÇO INOX 304/20, COM BRANCO METALIZADO.

- Observações:**
- 1) DEVERÁ HAVER TESTEIRA COM ALTURA DE 15CM SOB A BANCADA EM TODO O PERÍMETRO QUE TIVER CONTATO COM A PAREDE.

UBS Unidade Básica de Saúde

Dúvidas e sugestões para email:
gabriel@ubscad@brasil.com.br

Modelo em conformidade
O uso do modelo é de responsabilidade do usuário.

Projeto
UBS - Unidade Básica de Saúde - Porte III
Ministério da Saúde
Detalhamento Bancada
Carla Marinho - CAU 33842-9

Projeto
DET 06
COORDENADOR: DET 06
ESCALA: 1:25
DATA: 19/09/2013
DESENHADO: Juliana Moreira

mcp
MCP Engenharia e Arquitetura

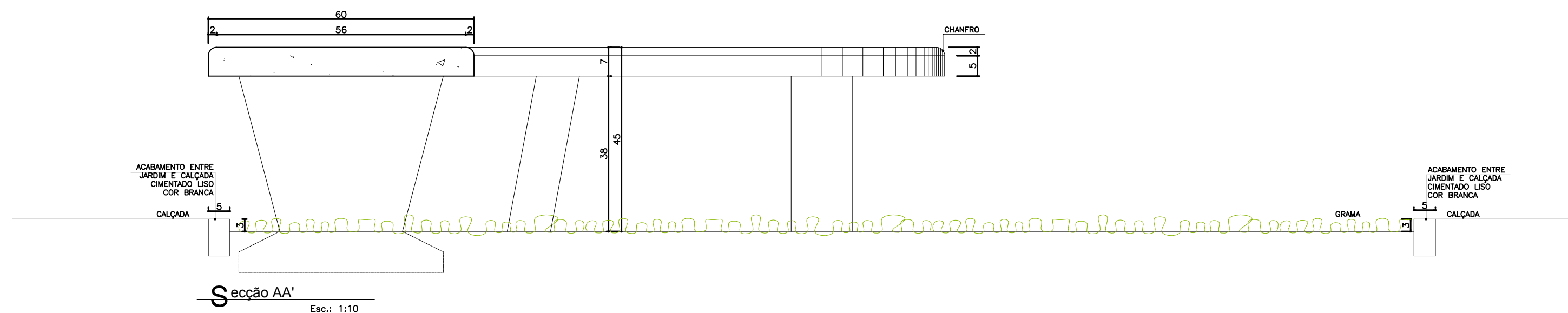

Detalhe 01 - Banco 01

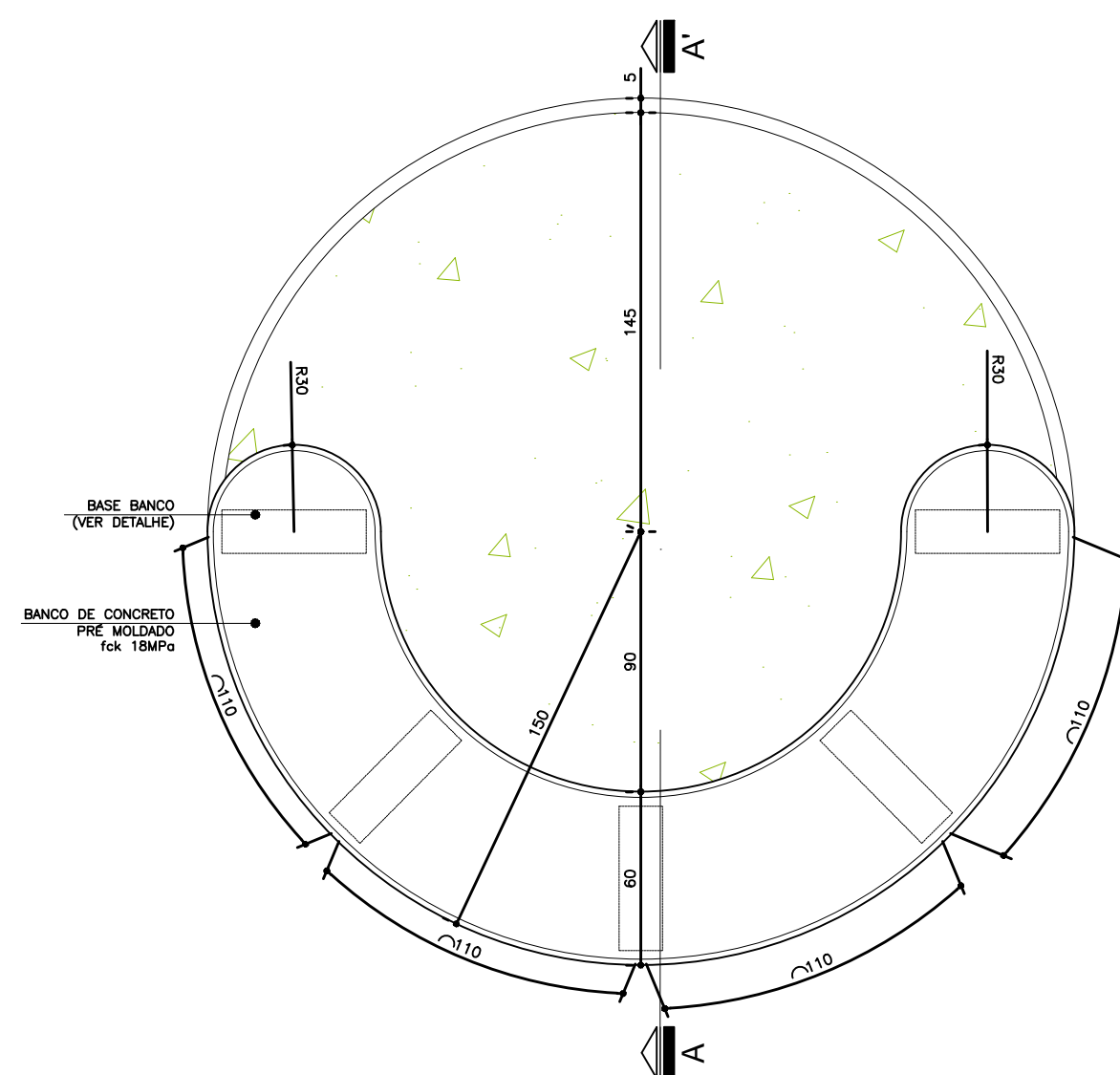

Planta Baixa- Banco Circular
Esc.: 1:25

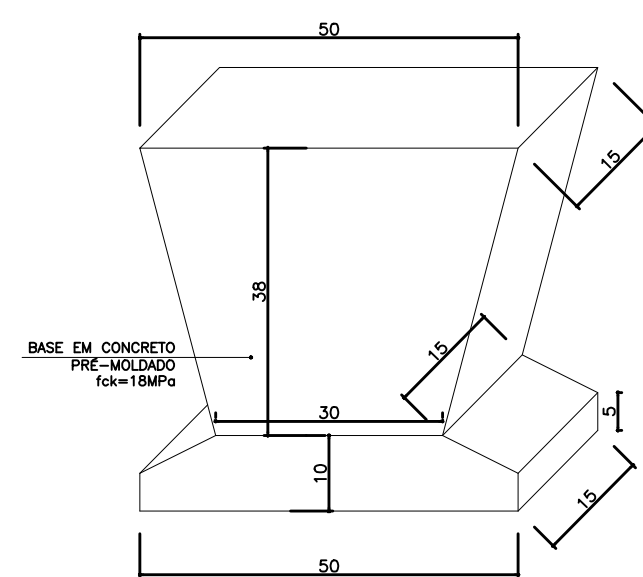
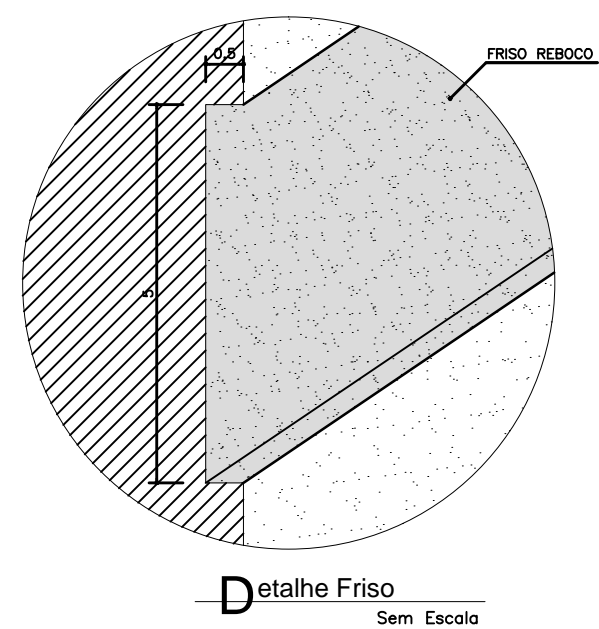

Detalhe - Base banco
Esc.: 1:10

Detalhe 02 - Banco 02

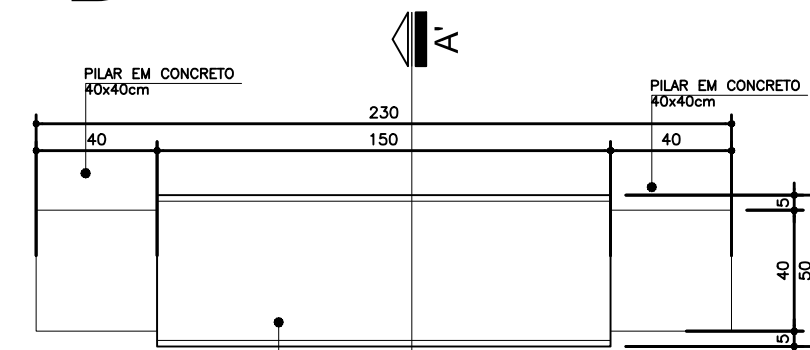

Planta Baixa- Banco Retangular
Esc.: 1:25

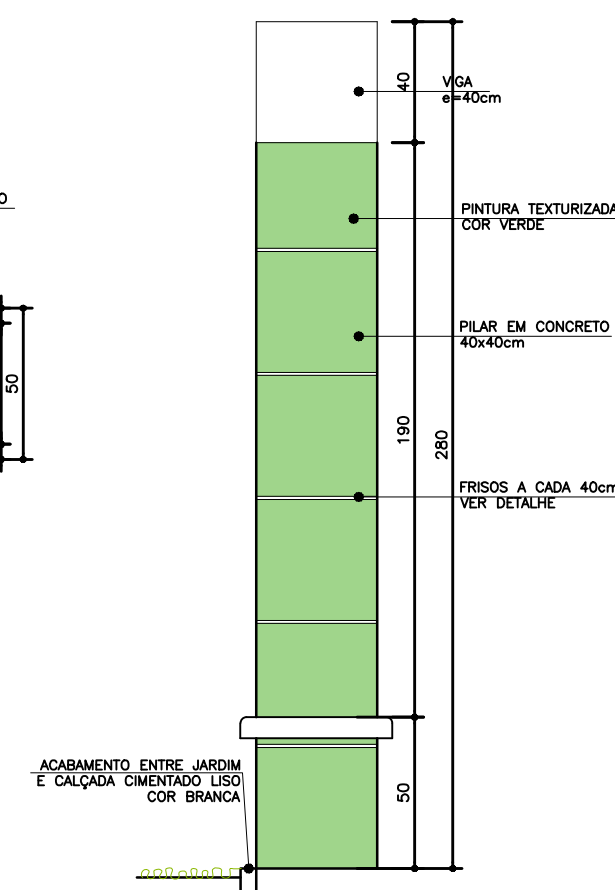

Seção A-A'
Esc.: 1:25

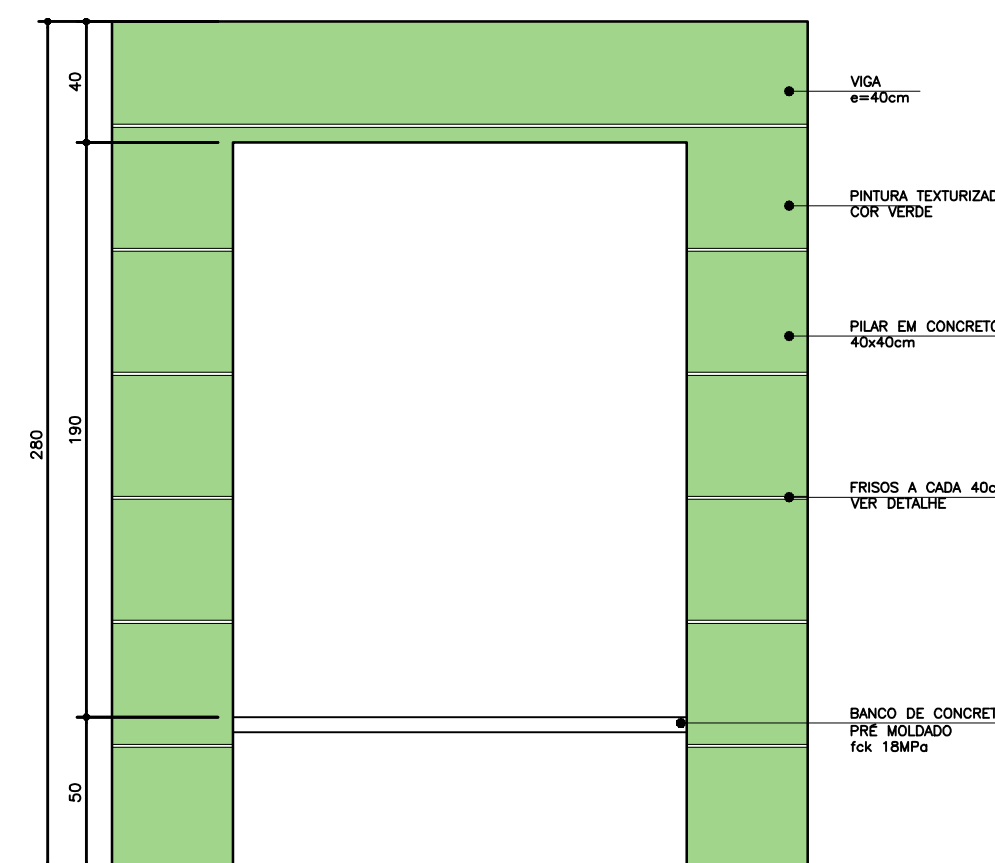

Elevação 01
Esc.: 1:25



Dúvidas e sugestões pelo email:
plantarequalificaubs@saude.gov.br
Medidas em centímetros.
O valor da cota prevalece ao da escala.

O bra: UBS-Unidade Básica de Saúde - Porte I
Proprietário: Ministério da Saúde
Assunto: Detalhamento Bancos Externos
Autor: Carlos Marchesi - CAU 61.789-9

DETALHE: 09
CÓDIGO: DET. BANCO EXTERNO
ESCALA: Indicada
DATA: Agosto/2013
DESENHO: Juliana



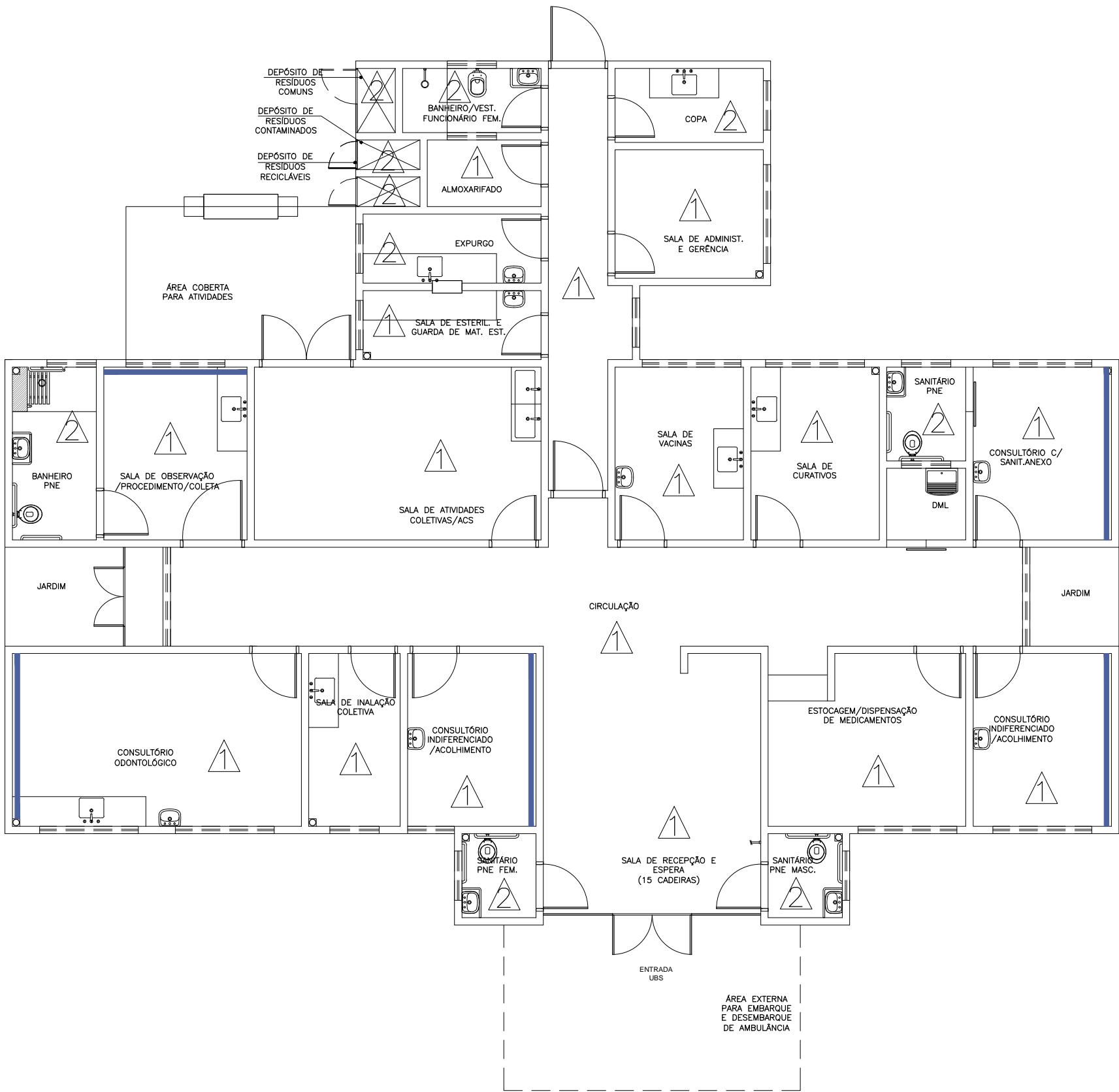

Planta Baixa Acabamento Parede

Nível: 0,00
Esc.: 1:100

ESPECIFICAÇÕES DE MATERIAIS INTERNOS

△ LEGENDA - ACABAMENTO PAREDE

- 1- PAREDES EM ALVENARIA COM PINTURA ACRÍLICA SEMI-BRILHO SOBRE MASSA ACRÍLICA, COR BRANCO GELO
- 2- PAREDES COM REVESTIMENTO CERÂMICO 20x20cm, PADRÃO 1ª LINHA (CLASSE A), COR BRANCO, C/ REJUNTE EPOXI COR BRANCA.
- PINTURA ACRÍLICA SEMI-BRILHO SOBRE MASSA ACRÍLICA, COR AZUL.



Dúvidas e sugestões pelo email:
plantarequalificaubs@saude.gov.br

Medidas em centímetros.
O valor da cota prevalece ao da escala.

O bra: UBS-Unidade Básica de Saúde - Porte I

Proprietário: Ministério da Saúde

Assunto: Detalhamento Acabamentos-Parede

Autor: Carlos Marchesi - CAU 61.789-9

DETALHE: 01

CÓDIGO: DET. ACABAMENTOS 1-1

ESCALA: Indicada

DATA: Agosto/2013

DESENHO: Juliana



