

1 PLANTA DE IMPLANTAÇÃO
ESC:1/200

QUANTIDADE	QUANTIDADE
14	14

QUANTIDADE	ÁREA
124.800 m²	124.800 m²

PROJETO ARQUITETÔNICO (IMPLANTAÇÃO)

1/3

PRAÇA PALÁCIO DAS ORQUÍDEAS

Lotçamento Recanto do Bosque, Palácio das Orquídeas, Piracanjuba - GO.

PREFEITURA MUNICIPAL DE PIRACANJUBA

Profa Wilson Eloy Pimenta, 100 – Centro, Piracanjuba – GO.

Projeto Arquitetônico de Implantação

CPN: 017431000-95

MAIO/2015

PROJETO ARQUITETÔNICO (IMPLANTAÇÃO)

Autores R.T. - PAULO HERRERA DE TORRES CARNEIRO, BRUNO HENRIQUE DE SOUZA, ANDRÉ LUIZ DE SOUZA

Indicadas MAIO/2015

Indicadas em quando respectivo

CONTRATO: 000000412014

DATA: 2014/05/08

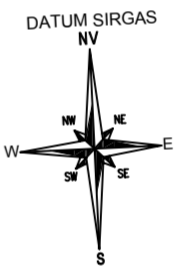
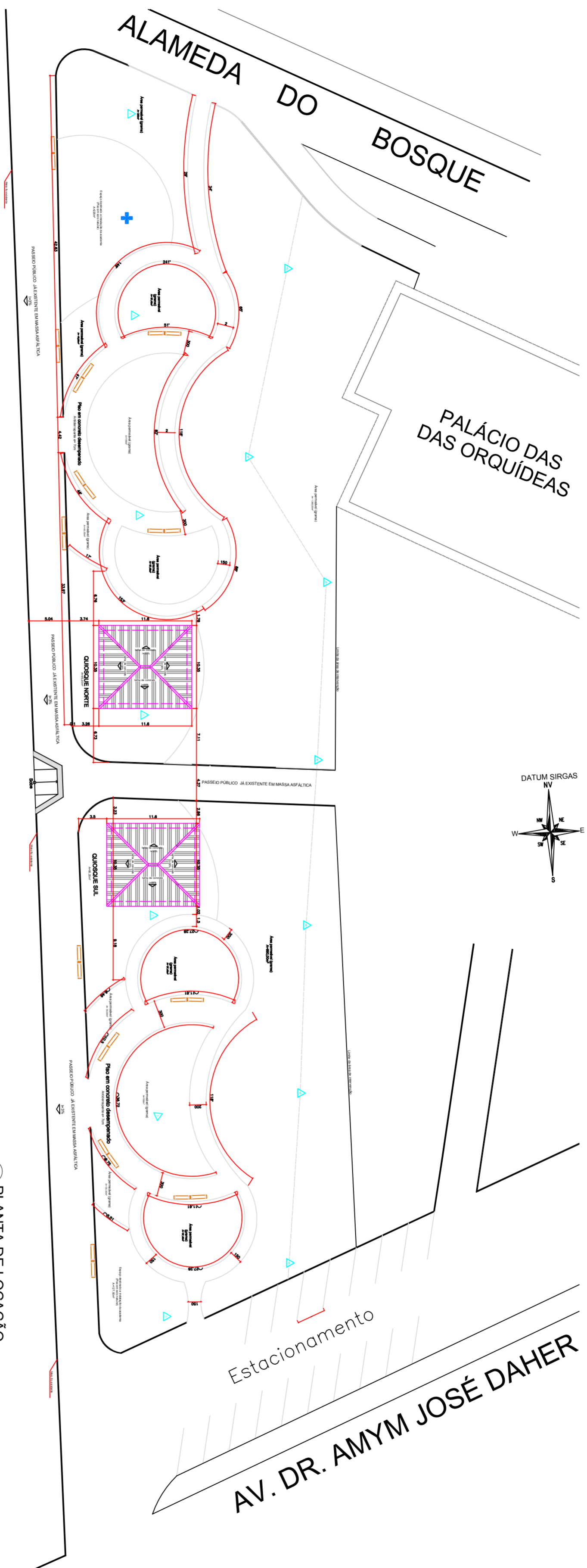

2 PLANIA DE LOCAÇÃO
ESC:1/200

DETALHAMENTO BANCOS DE CONCRETO

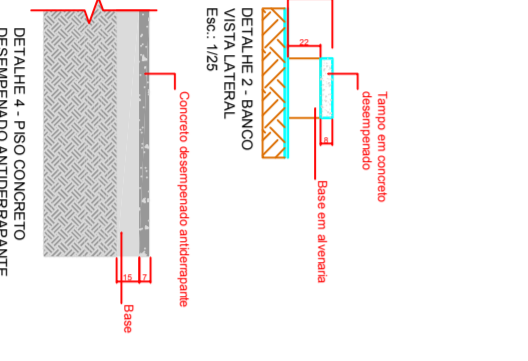
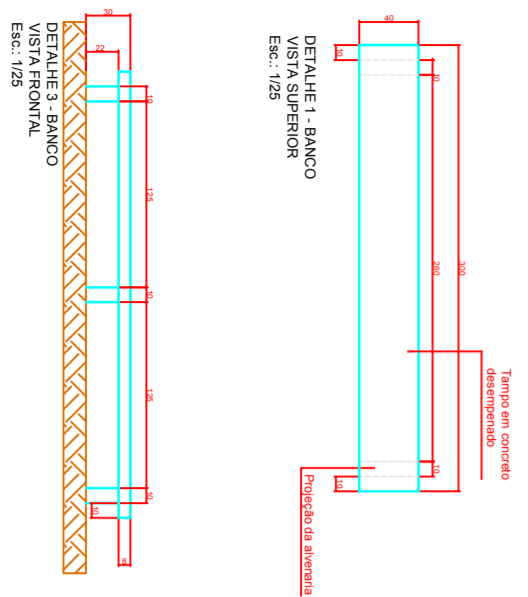

DETALHAMENTO REBAIXO DA GUIA

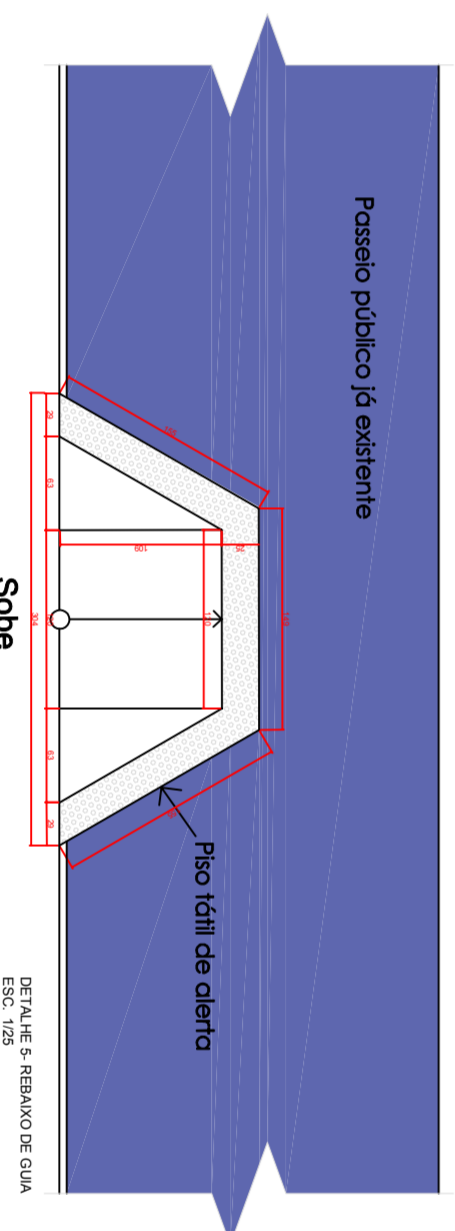

ABRIL/2015



PREFEITURA MUNICIPAL DE PIRACANJUBA
Praça Wilson Eloy Pimenta, 100
— Centro, Piracanjuba — GO.

PRAÇA PALÁCIO DAS ORQUÍDEAS

Localização: Loteamento Recanto do Bosque, Palácio das Orquídeas, Piracanjuba — GO.

Escritório:

Sigefilina, Municipal de Piracanjuba
CNPJ: 08.555.650/0001-05

PROJETO ARQUITETÔNICO (LOCAÇÃO)

Autores:	Engenheiro Civil CREM nº 4.742/0-00	Projeto:	CONCRETO DETALHE BANCO DE REBAIXAMENTO DE GUIA
Indicadas:	MAR/2015	Indicada em:	QUADRILHÃO RESERVA
			DEL: 08.003.00000008

QUIOSQUE

LEGENDA	
	LEGENDA
	REVESTIMENTO CERÂMICO PRESENTE NA CORDOEA DE ATE 2,90 ALTIMA
	REVESTIMENTO CERÂMICO PRESENTE NOS BANHEIROS DE ATE 1,60 ALTIMA
	DIVISÓRIA DE GRANITO PRESENTE NOS BANHEIROS

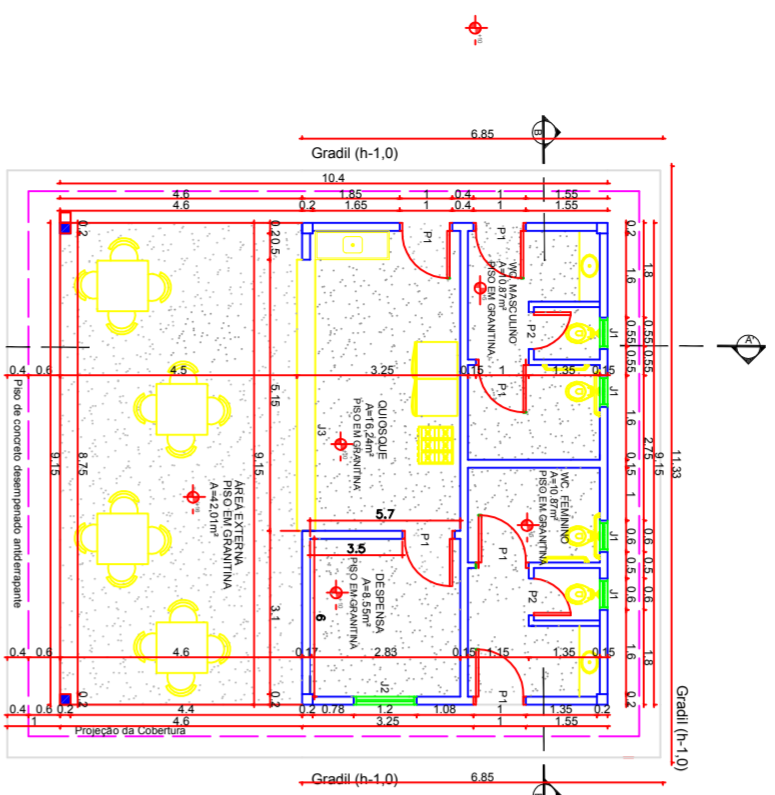

3 PLANTA QUIOSQUE
ESC: 1/100

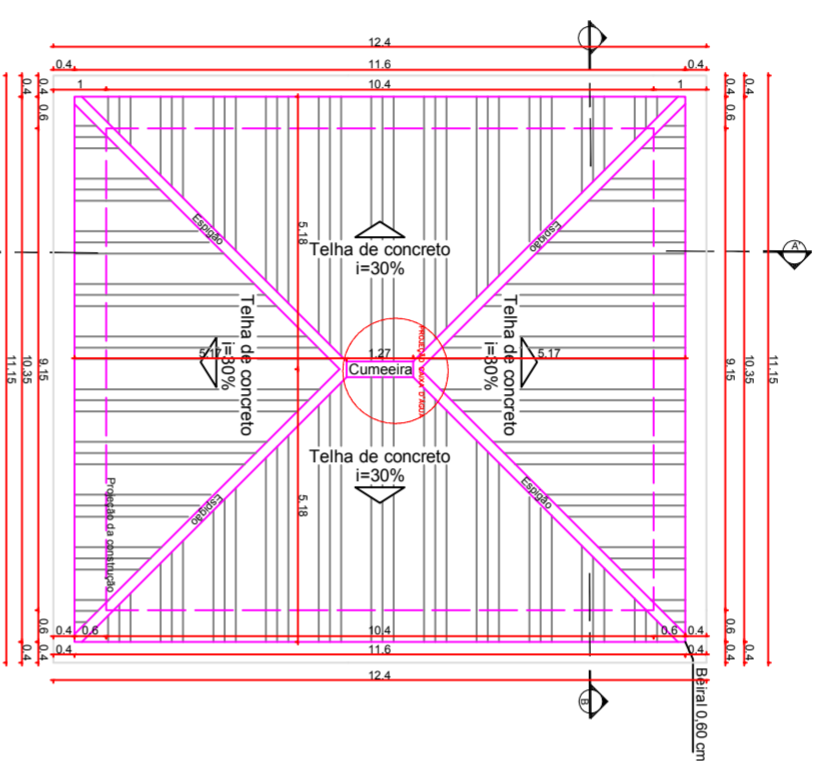

4 PLANTA DE COBERTURA
ESC: 1/100

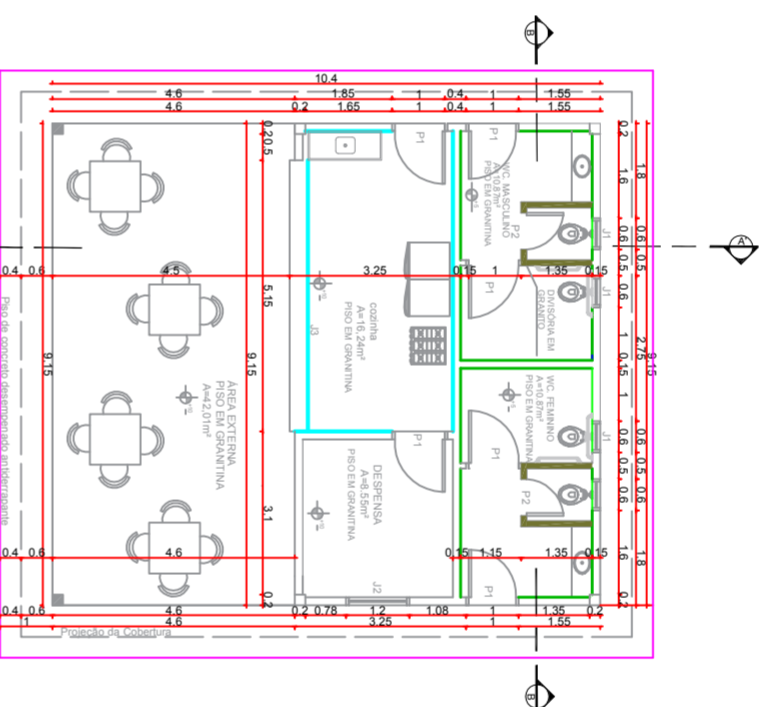

5 PLANTA DE REVESTIMENTO CERÂMICO
ESC: 1/100

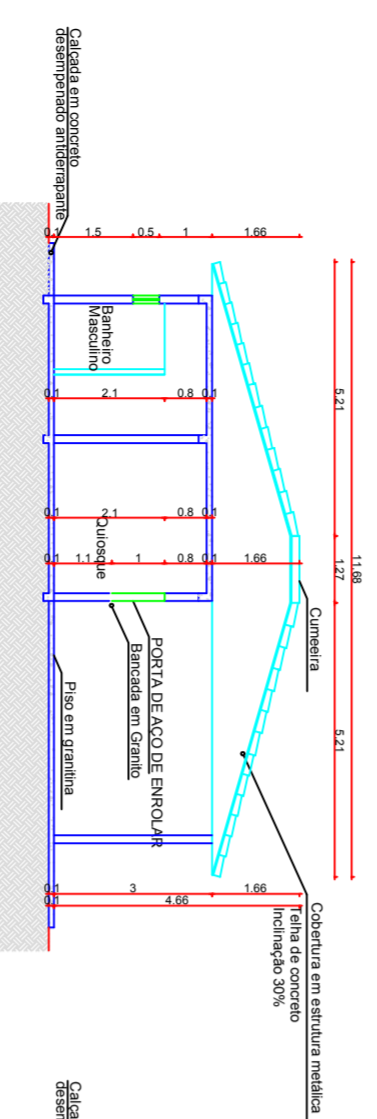

6 CORTE AA'
ESC: 1/100

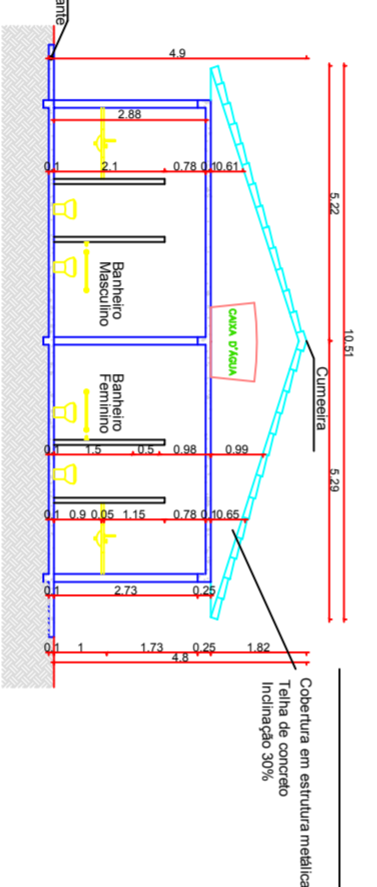

7 CORTE BB'
ESC: 1/100

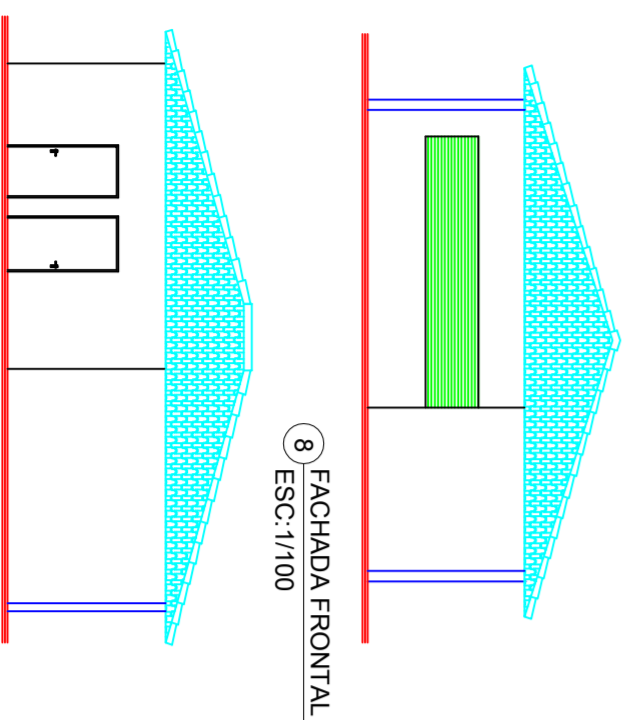

8 FACHADA FRONTAL
ESC: 1/100

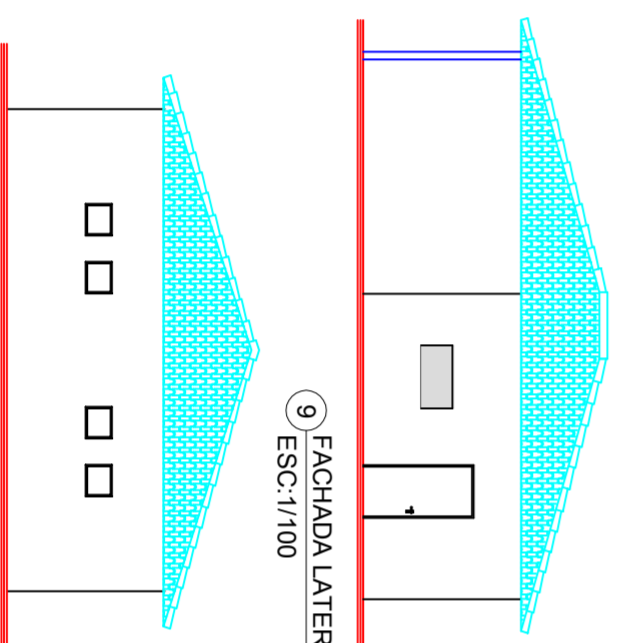

9 FACHADA LATERAL DIREITA
ESC: 1/100

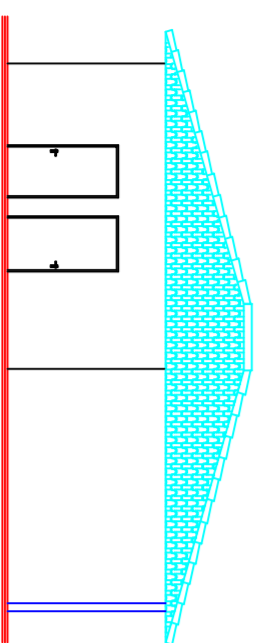

10 FACHADA LATERAL ESQUERDA
ESC: 1/100

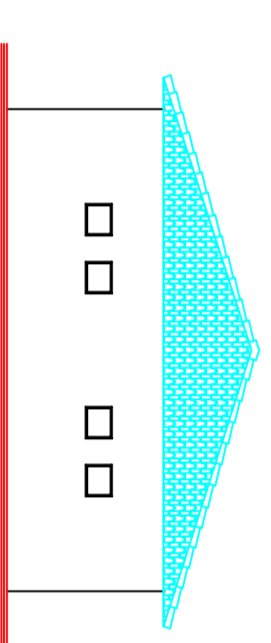

11 FACHADA POSTERIOR
ESC: 1/100

QUADRO DE ABERTURAS					
Código	Larg. (cm)	Alt. (cm)	Perifoneio	Tipo	Materiais Quant.
P1	90	210	-----	Alvir	Madeira 08
P2	70	210	-----	Alvir	Madeira 02
P3	510	100	-----	Alvir	Madeira 01

QUADRO DE ÁREAS	
ÁREA DE REVESTIMENTO CERÂMICO	84,78m²
PISO EM GRANITO	89,20m²
ÁREA DA CALÇADA EM CONCRETO	43,50m²
ÁREA DA EDIFICAÇÃO	95,20m²
ÁREA DA COBERTURA	120,00m²

QUADRO DE MEDIDAS COBERTURA	QTD.	COMPR. UNIT.	COMPR. TOTAL
MEDIDA UNITÁRIA DOS ESPIGOS	4	7,11m	28,44m
MEDIDA DA CUMEIRA	1	1,26m	1,26m

MEDIAS RODAPÉS EM MARMORITE			
Banheiro masculino	0,10cm	12,90m	
Banheiro feminino	0,10cm	12,90m	
Cazinha	0,10cm	15,10m	
Dispensa	0,10cm	10,70m	
Área coberta externa	0,10cm	9,15m	
DIMENSÕES TOTAIS			
Altura	Medida	Área	
Banheiro masculino	1,60m	12,90m	20,64m²
Banheiro feminino	1,60m	12,90m	20,64m²
Cazinha	2,50m	15,00m	43,50m²
DIMENSÕES TOTAIS		40,80m	84,78m²

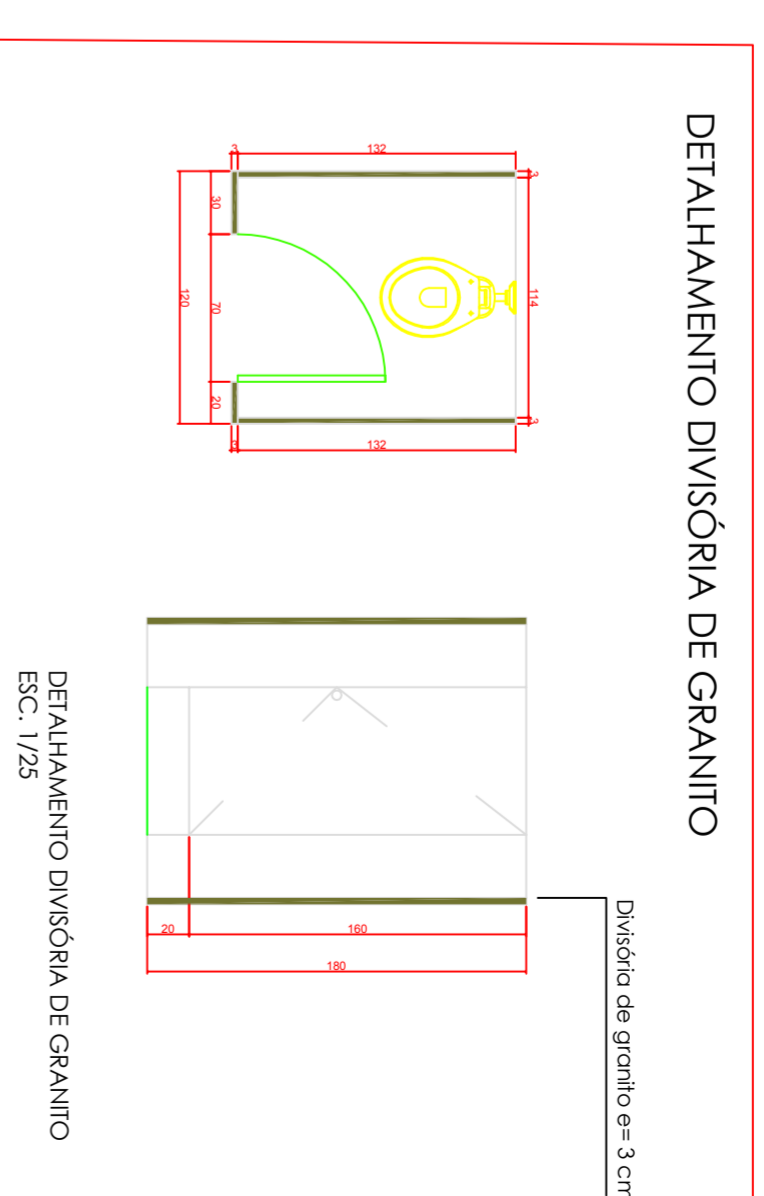

APPROVAÇÃO:



PREFEITURA MUNICIPAL DE PIRACANJUBA

Praça Wilson Eloy Pimenta, 100
- Centro, Piracanjuba - GO.

PRAÇA PALÁCIO DAS ORQUÍDEAS

Loteamento Recanto do Bosque, Palácio das Orquídeas,
Piracanjuba - GO.

Propriedade:

Prefeitura Municipal de Piracanjuba
CNPJ: 01.995.811/0001-99

Conteúdo:
PROJETO ARQUITETÔNICO QUIOSQUE:

PLANTA BAIXA,
PLANTA DE COBERTURA,
FACHADAS, CORTE AA, CORTE BB,
FACHADAS, DETALHAMENTO DA DIVISÓRIA DE GRANITO

CONTRATO: 1096008-112013
ART: 1020140010488

PROJETO ARQUITETÔNICO - QUIOSQUE

Autore e R.T.: Paulo Henrique de Toledo Cardoso
Engenheiro Civil CREA nº 14.742/D-GO
Indicadas em MAIO/2015
Indicada em quadro respectivo